

ELABORAÇÃO
Anna Cindy Araújo Leite – Chefe do Departamento da Qualidade e Projetos Especiais de Saúde
Ana Carolina Fernandes – Chefe do Departamento de Planificação
Antônio Bruno Araújo Silva – Chefe do Departamento das Policlínicas

REVISÃO
Josélia dos Santos – Superintendente de Assistência à Saúde
Hívina Lima – Chefe do Departamento da Alta Complexidade
Rodrigo Araújo – Chefe do Departamento Multidisciplinar

APROVAÇÃO
Carlos Vinícius – Secretário Adjunto de Assistência à Saúde

Observações

- Horário de Atendimento:** 08h às 18h.
- Os critérios para atendimento serão conforme o Protocolo de atendimento da Rede Cuidar da SAAS/SES-MA.
- Paciente Internado:** já receberá no momento da alta a ficha de encaminhamento ambulatorial e agendamento realizado pela Unidade.
- Paciente Externo:** o usuário que recebeu Alta sem encaminhamento para acompanhamento ambulatorial, precisará de um encaminhamento médico para realização do agendamento.

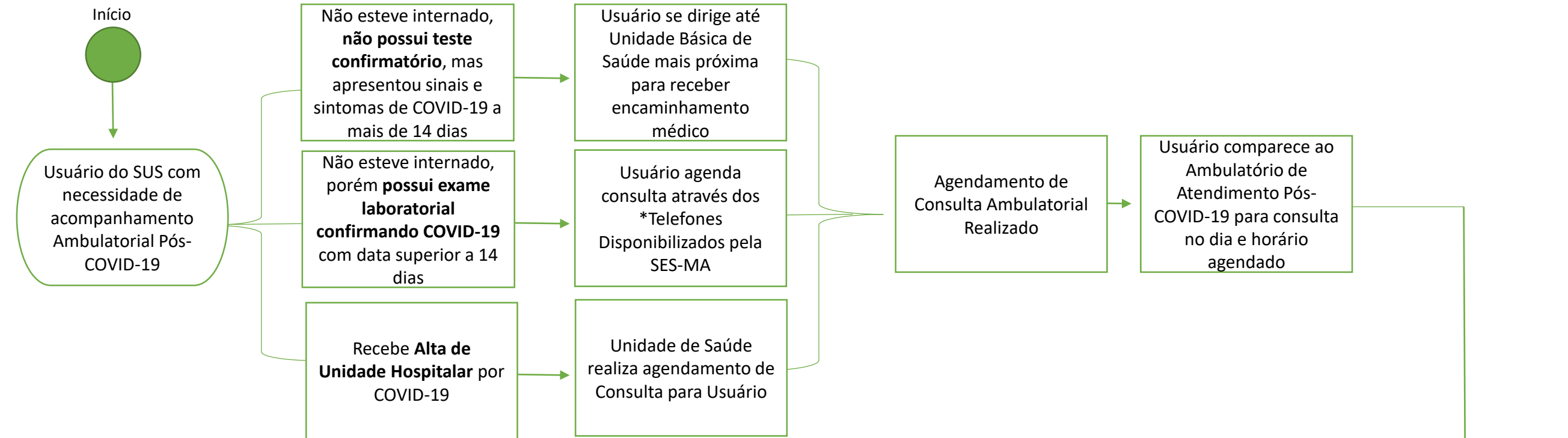

Fim

Não

Necessidade de acompanhamento em Centro de Reabilitação?

Consulta com Especialista Realizada

Usuário comparece para consulta de retorno Especializada com Exames

Exames Realizados

Exames e Consultas agendados na Recepção

Consulta com Clínico Geral (avaliação clínica, encaminhamento para especialistas e solicitação de exames)

Triagem de Enfermagem (Avaliação de SSVV e preenchimento de planilha de indicadores)

Recepção do Ambulatório confirma agendamento e **documentação necessária

Sim

Recepção do Ambulatório agenda conforme ***Grade de Referência

Fim

Canais de Agendamento

- Região de São Luís:** 98-99161-9028
- Demais Regiões:** consultar site da Secretaria de Estado da Saúde: www.saude.ma.gov.br

VALIDAÇÕES

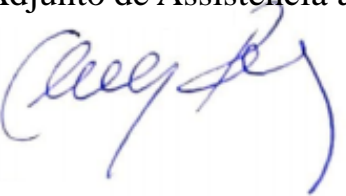
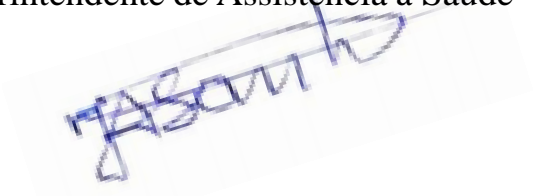
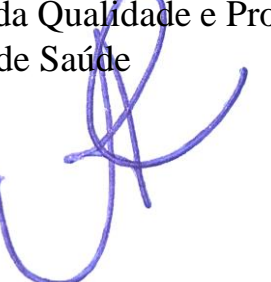
<p>Secretário Adjunto de Assistência à Saúde</p>  <p>Data:</p>	<p>Superintendente de Assistência à Saúde</p>  <p>Data:</p>	<p>Superintendente de Acompanhamento à Rede de Serviços</p> <p>Data:</p>	<p>Chefe do Departamento da Qualidade e Projetos Especiais de Saúde</p>  <p>Data:</p>
---	--	--	--