BOLETIM EPIDEMIOLÓGICO
COVID-19

Secretaria de Estado da Saúde do Maranhão

BOLETIM ATUALIZADO •04/02/2022

392338
CONFIRMADOS

- **9509** ATIVOS
  - **9208** ISOLAMENTO DOMICILIAR
  - **165** INTERNAÇÃO ENFERMARIA
    - **129** PÚBLICO
    - **36** PRIVADO
  - **136** INTERNAÇÃO UTI
    - **90** PÚBLICO
    - **46** PRIVADO
- **10519** ÓBITOS
- **372304** RECUPERADOS

NOVOS CASOS

- **327** ILHA DE SÃO LUÍS
- **62** IMPERATRIZ
- **1184** DEMAIS REGIÕES

TESTES REALIZADOS	DESCARTADOS	SUSPEITOS
975478	659213	824

Novos óbitos foram registrados nas seguintes cidades: Timon (1), Imperatriz (2) e São Luís (3).

Três óbitos foram registrados nas últimas 24 horas. Os demais foram registrados em dias e/ou semanas anteriores, e aguardam resultado do exame laboratorial para Covid-19.

MARANHÃO UNIDO CONTRA O CORONAVÍRUS

SECRETARIA DA SAÚDE | GOVERNO DO MARANHÃO

CONTAGEM POR SEXO

MASCULINO **171611**

FEMININO **220727**

% PERCENTUAL DE CASOS CONFIRMADOS POR SEXO

44% MASCULINO

56% FEMININO

NÚMERO DE CASOS CONFIRMADOS POR FAIXA ETÁRIA

Faixa Etária	Casos
0 a 9 anos	13127
10 a 19 anos	29864
20 a 29 anos	63474
30 a 39 anos	83429
40 a 49 anos	69088
50 a 59 anos	50901
60 a 70 anos	35838
Mais de 70 anos	32319
Não informado	14298
TOTAL	**392338**

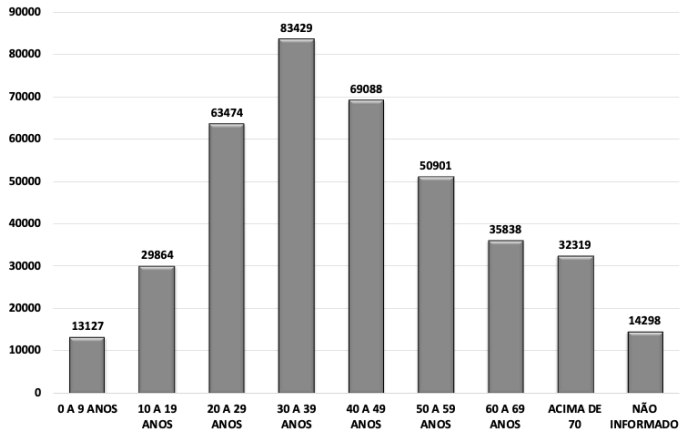

*Dados sujeitos à revisão

PROFISSIONAIS DE SAÚDE

CONFIRMADOS **5040**

RECUPERADOS **4867**

ÓBITOS **88**

TESTES REALIZADOS (COVID-19)

TESTES ACUMULADOS REDE PÚBLICA X REDE PRIVADA

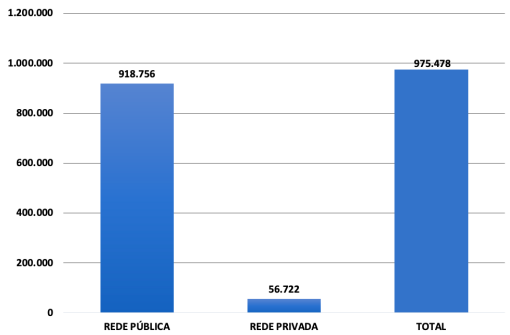

Em revisão feita na contagem do número total de testes, houve redução no quantitativo de exames realizados na rede privada.

SÉRIE HISTÓRICA DOS TESTES REALIZADOS POR DIA E ACUMULADO

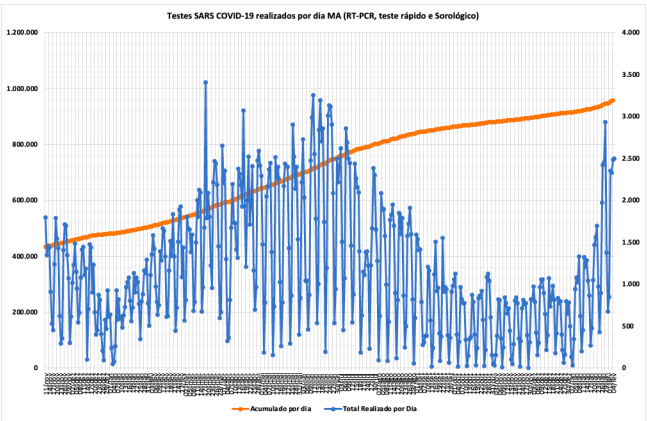

MARANHÃO UNIDO CONTRA O CORONAVÍRUS

SECRETARIA DA SAÚDE

GOVERNO DO MARANHÃO

CASOS CONFIRMADOS RAÇA X COR

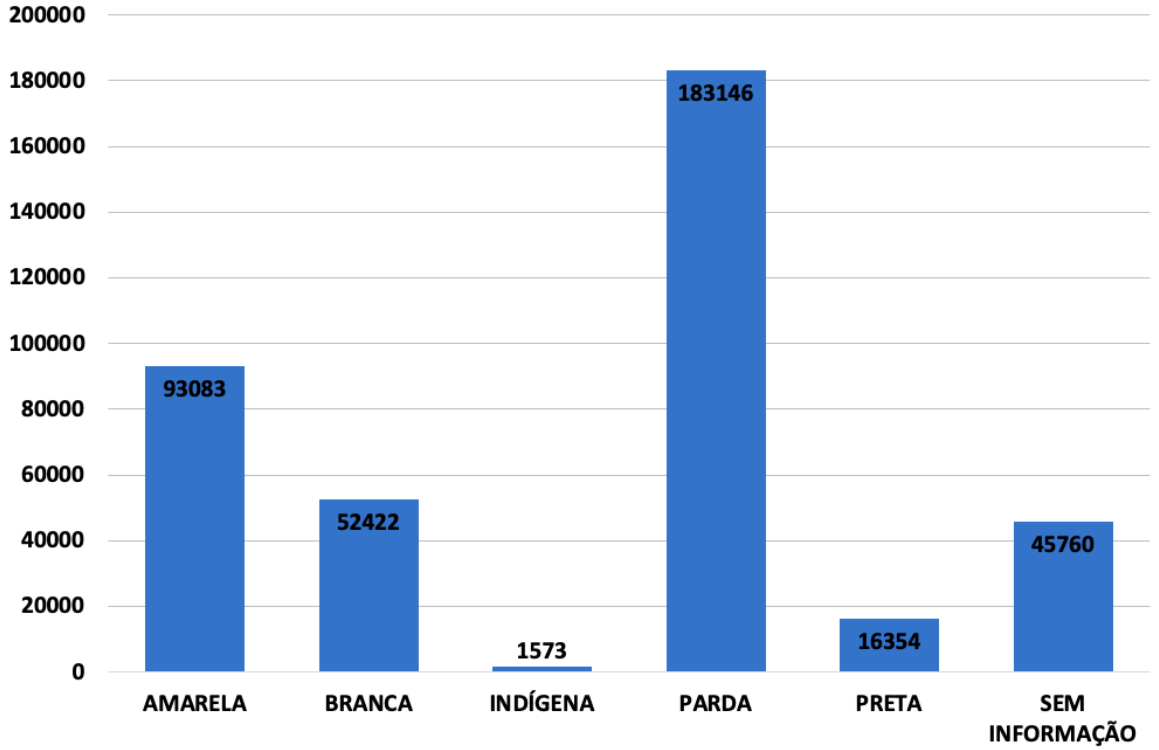

*Dados sujeitos à revisão

ÓBITOS RAÇA X COR

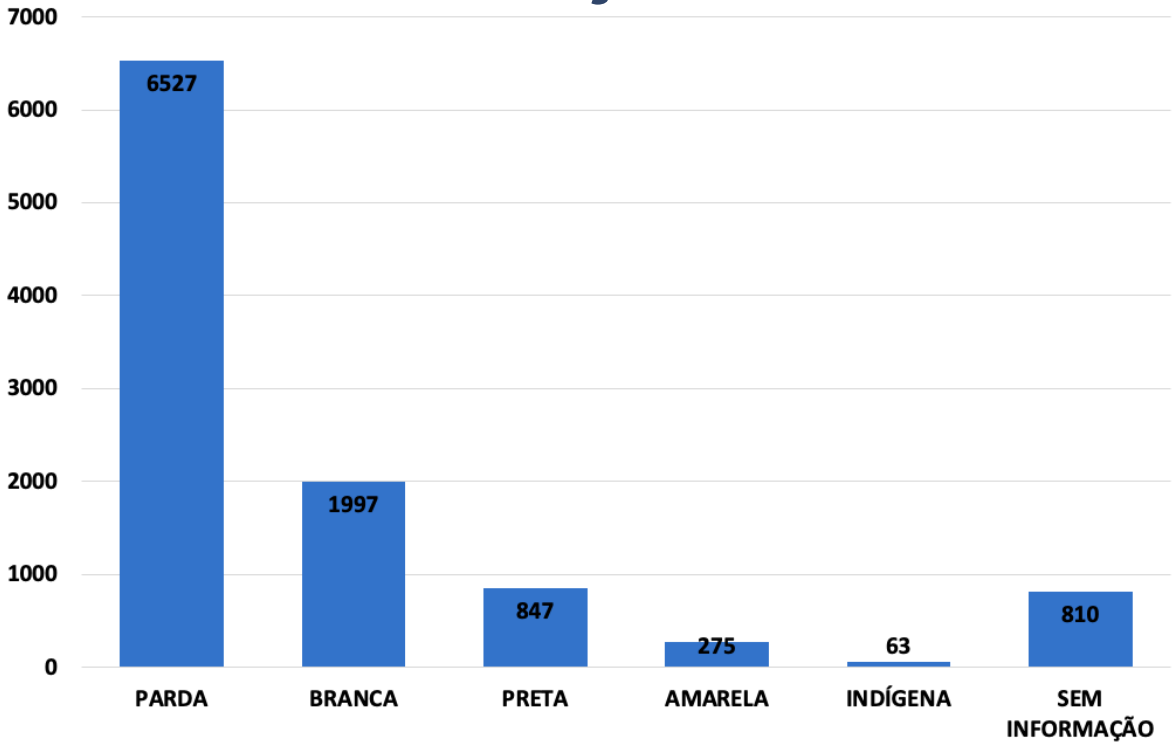

*Dados sujeitos à revisão

LEITOS

GRANDE ILHA

TAXA DE OCUPAÇÃO DE LEITOS DE UTI EXCLUSIVOS Covid-19***

TOTAL DE LEITOS	86
LEITOS OCUPADOS	49
LEITOS LIVRES	37
% DE OCUPAÇÃO	56,98%

TAXA DE OCUPAÇÃO DE LEITOS CLÍNICOS EXCLUSIVOS Covid-19***

TOTAL DE LEITOS	160
LEITOS OCUPADOS	87
LEITOS LIVRES	73
% DE OCUPAÇÃO	54,38%

***Taxa de ocupação relativa aos leitos SUS disponíveis na rede SES/MA

IMPERATRIZ

TAXA DE OCUPAÇÃO DE LEITOS DE UTI EXCLUSIVOS Covid-19***

TOTAL DE LEITOS	30
LEITOS OCUPADOS	9
LEITOS LIVRES	21
% DE OCUPAÇÃO	30,00%

TAXA DE OCUPAÇÃO DE LEITOS CLÍNICOS EXCLUSIVOS Covid-19***

TOTAL DE LEITOS	36
LEITOS OCUPADOS	12
LEITOS LIVRES	24
% DE OCUPAÇÃO	33,33%

***Taxa de ocupação relativa aos leitos SUS disponíveis na rede SES/MA

DEMAIS REGIÕES

TAXA DE OCUPAÇÃO DE LEITOS DE UTI EXCLUSIVOS Covid-19***

TOTAL DE LEITOS	60
LEITOS OCUPADOS	32
LEITOS LIVRES	28
% DE OCUPAÇÃO	53,33%

TAXA DE OCUPAÇÃO DE LEITOS CLÍNICOS EXCLUSIVOS Covid-19***

TOTAL DE LEITOS	100
LEITOS OCUPADOS	30
LEITOS LIVRES	70
% DE OCUPAÇÃO	30,00%

***Taxa de ocupação relativa aos leitos SUS disponíveis na rede SES/MA

MUNICÍPIOS

Açailândia	6.148	Cantanhede	1.168	Jenipapo dos Vieiras	1.177
Afonso Cunha	301	Capinzal do Norte	645	João Lisboa	1.156
Água Doce do MA	852	Carolina	1.343	Joselândia	706
Alcântara	337	Carutapera	1.192	Junco do Maranhão	379
Aldeias Altas	983	Caxias	13.995	Lagoa do Mato	2.762
Altamira do Maranhão	421	Cedral	210	Lagoa Grande do MA	331
Alto Alegre do MA	1.636	Central do Maranhão	45	Lago da Pedra	3.232
Alto Alegre do Pindaré	2.346	Centro do Guilherme	509	Lago do Junco	567
Alto Parnaíba	1.021	Centro Novo do Maranhão	1.170	Lago dos Rodrigues	659
Amapá do MA	172	Chapadinha	7.071	Lago Verde	930
Amarante do Maranhão	1.795	Cidelândia	645	Lajeado Novo	469
Anajatuba	1.323	Codó	3.707	Lima Campos	1.209
Anapurus	832	Coelho Neto	1.739	Loreto	847
Apicum-Açu	656	Colinas	3.775	Luís Domigues	604
Araguanã	845	Conceição do Lago Açu	300	Magalhães de Almeida	644
Araioses	687	Coroatá	3.491	Maracaçumé	543
Arame	1.563	Cururupu	2.446	Marajá do Sena	268
Arari	1.087	Davinópolis	701	Maranhãozinho	739
Axixá	192	Dom Pedro	1.836	Mata Roma	652
Bacabal	5.686	Duque Bacelar	895	Matinha	390
Bacabeira	531	Esperantinópolis	1.182	Matões	1.043
Bacuri	669	Estreito	3.690	Matões do Norte	242
Bacurituba	117	Feira Nova do MA	1.607	Milagres do Maranhão	239
Balsas	14.748	Fernando Falcão	862	Mirador	895
Barão de Grajaú	481	Formosa da Serra Negra	1.478	Miranda do Norte	1.455
Barra do Corda	5.875	Fortaleza dos Nogueiras	1.490	Mirinzal	296
Barreirinhas	2.695	Fortuna	1.596	Monção	2.451
Bela Vista do Maranhão	444	Godofredo Viana	174	Montes Altos	1.051
Belágua	230	Gonçalves Dias	1.291	Morros	528
Benedito Leite	339	Governador Archer	715	Nina Rodrigues	1.030
Bequimão	394	Governador Edison Lobão	1.019	Nova Colinas	522
Bernardo do Mearim	555	Governador Eugênio Barros	1.904	Nova Iorque	246
Boa Vista do Gurupi	15	Governador Luiz Rocha	470	Nova Olinda do MA	538
Bom Jardim	1.902	Governador Newton Bello	817	Olho D´água das Cunhãs	981
Bom Jesus das Selvas	4.319	Governador Nunes Freire	910	Olinda Nova do MA	968
Bom Lugar	632	Graça Aranha	124	Paço do Lumiar	1.850
Brejo	1.076	Grajaú	6.012	Palmerândia	244
Brejo de Areia	398	Guimarães	466	Paraibano	1.050
Buriti	1.032	Humberto de Campos	1.858	Parnarama	1.882
Buriti Bravo	1.857	Icatu	375	Passagem Franca	1.321
Buriticupu	4.359	Igarapé do Meio	951	Pastos Bons	787
Buritirana	448	Igarapé Grande	1.940	Paulino Neves	495
Cachoeira Grande	437	Imperatriz	22.987	Paulo Ramos	1.264
Cajapió	337	Itaipava do Grajaú	1.151	Pedreiras	5.110
Cajari	413	Itapecuru Mirim	3.520	Pedro do Rosário	113
Campestre do Maranhão	1.212	Itinga do Maranhão	1.404	Penalva	485
Cândido Mendes	114	Jatobá	92	Peri Mirim	303

*Dados sujeitos à revisão

MUNICÍPIOS

Peritoró	1.267
Pindaré Mirim	1.861
Pinheiro	3.385
Pio XII	2.353
Pirapemas	731
Poção de Pedras	2.248
Porto Franco	2.512
Porto Rico do MA	245
Presidente Dutra	2.239
Presidente Juscelino	339
Presidente Médici	414
Presidente Sarney	297
Presidente Vargas	462
Primeira Cruz	82
Raposa	1.857
Riachão	2.386
Ribamar Fiquene	702
Rosário	630
Sambaíba	447
Santa Filomena do MA	51
Santa Helena	2.251
Santa Inês	10.060
Santa Luzia	6.323
Santa Luzia do Paruá	1.339
Santa Quitéria do MA	212
Santa Rita	510
Santana do MA	1.078
Santo Amaro	323
Santo Antônio dos Lopes	1.576
São Benedito do Rio Preto	1.604
São Bento	919
São Bernardo	1.355
São Domingos do Azeitão	278
São Domingos do MA	4.665
São Fêlix de Balsas	313
São Francisco do Brejão	718
São Francisco do MA	420
São João Batista	412
São João do Caru	632
São João do Paraíso	500
São João do Sóter	1.352
São João dos Patos	3.150
São José de Ribamar	5.020
São José dos Basílios	582
São Luís	51.339
São Luís Gonzaga do MA	1.352
São Mateus do Maranhão	2.244
São Pedro da Água Branca	608
São Pedro dos Crentes	537
São Raimundo das Mangabeiras	2.727
São Raimundo do Doca Bezerra	165
São Roberto	837
São Vicente Ferrer	226
Satubinha	348
Senador Alexandre Costa	465
Senador La Rocque	308
Serrano do Maranhão	208
Sítio Novo	1.746
Sucupira do Norte	266
Sucupira do Riachão	220
Tasso Fragoso	1.008
Timbiras	576
Timon	6.166
Trizidela do Vale	1.935
Tufilândia	401
Tuntum	2.494
Turiaçu	323
Turilândia	908
Tutóia	1.714
Urbano Santos	1.870
Vargem Grande	2.189
Viana	752
Vila Nova dos Martírios	808
Vitória do Mearim	2.179
Vitorino Freire	2.557
Zé Doca	5.629

Na revisão de dados, em razão de mudança de domicílio de paciente, um caso de São Luís foi transferido para São José de Ribamar.

EVOLUÇÃO CORONAVÍRUS NO ESTADO DO MARANHÃO

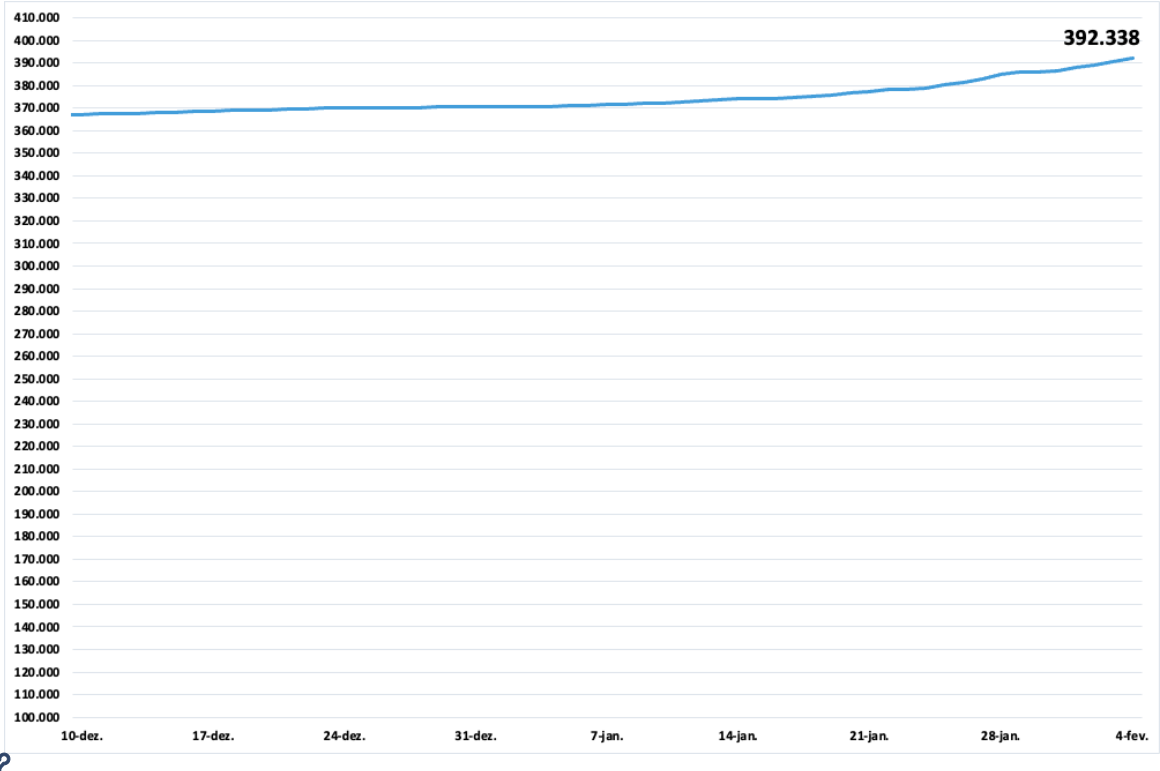

CASOS NOVOS COVID-19 SEGUNDO DATA, MA

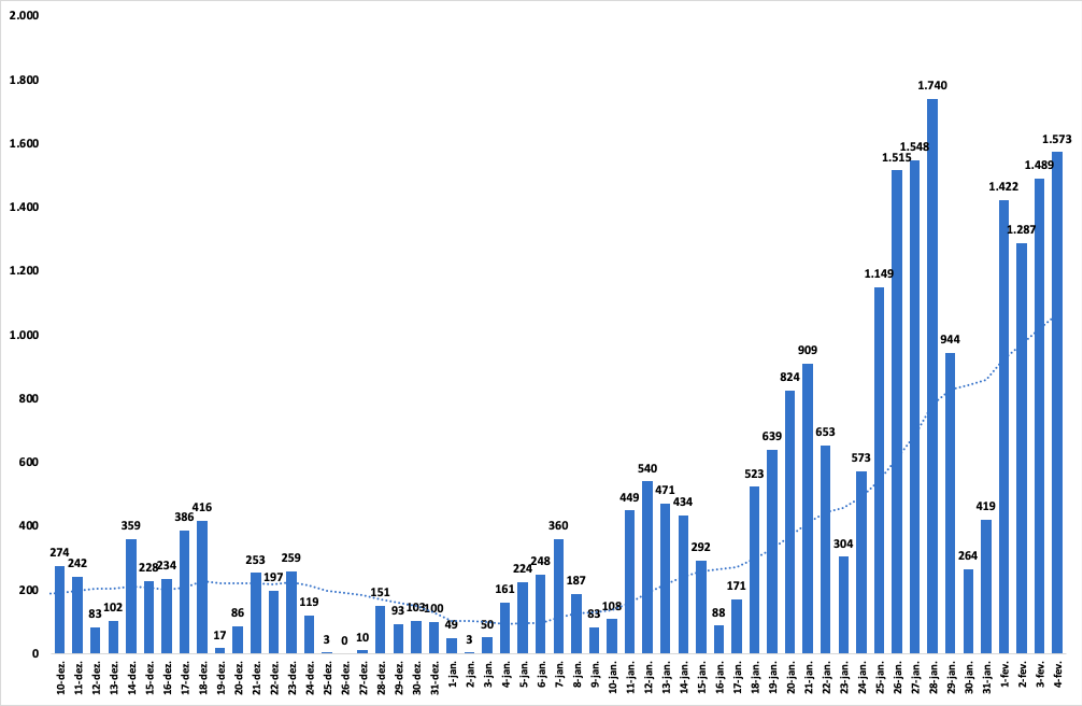

ÓBITOS

CONTAGEM POR SEXO

MASCULINO **6226**

FEMININO **4293**

% PERCENTUAL DE ÓBITOS CONFIRMADOS POR SEXO

59% MASCULINO

41% FEMININO

NÚMERO DE ÓBITOS CONFIRMADOS POR FAIXA ETÁRIA

Faixa Etária	Óbitos
0 a 9 anos	37
10 a 19 anos	36
20 a 29 anos	149
30 a 39 anos	492
40 a 49 anos	851
50 a 59 anos	1454
60 a 69 anos	2352
Mais de 70 anos	5148
TOTAL	**10519**

*Dados sujeitos à revisão

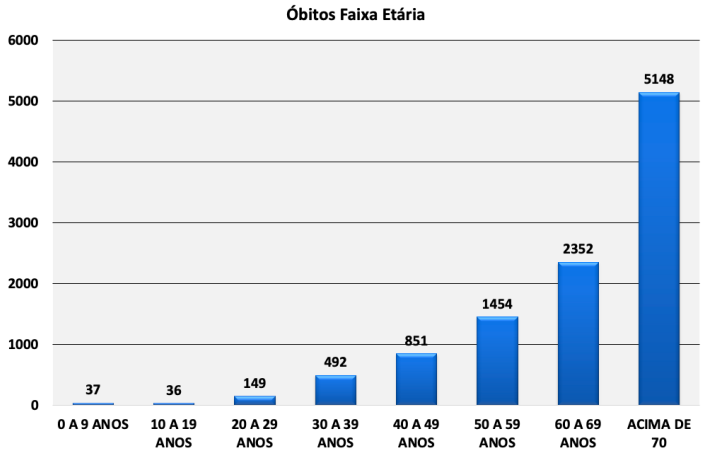

COMORBIDADES

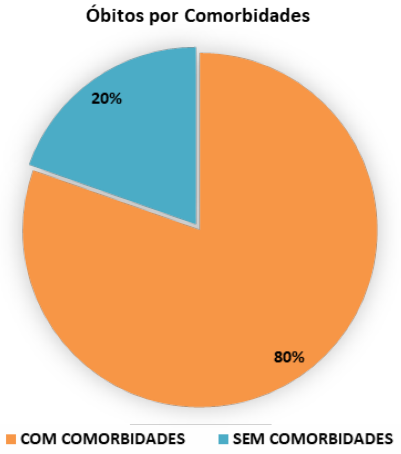

SEM COMORBIDADES **2104**

COM COMORBIDADES **8415**

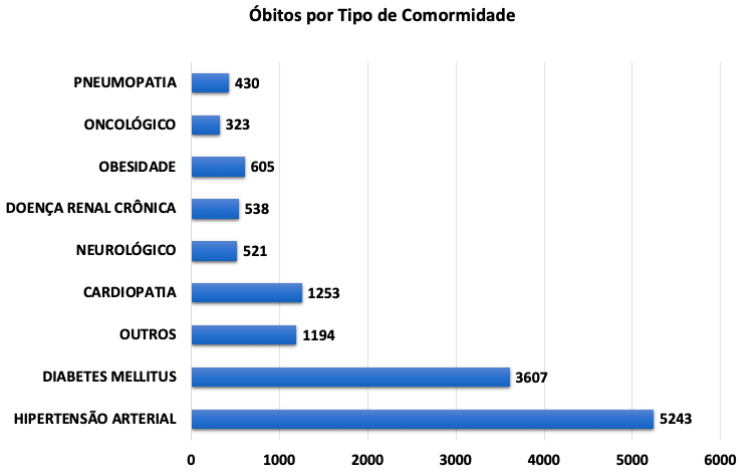

*Um óbito poderá ter mais de uma comorbidade

TAXA DE LETALIDADE COVID19 MA

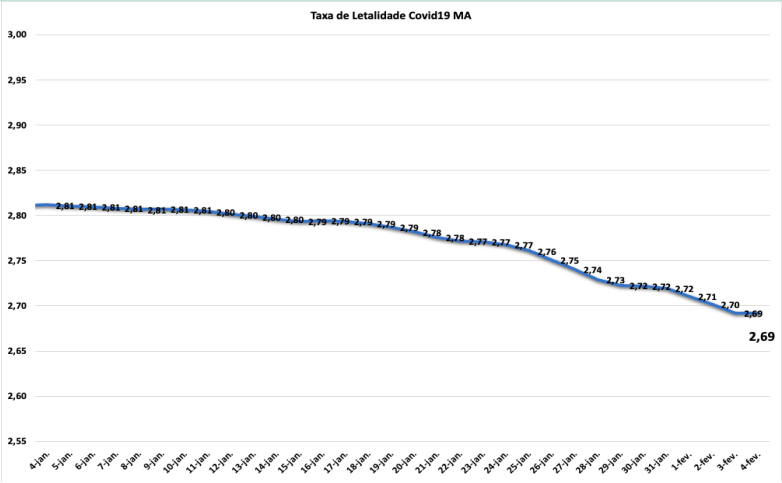

ÓBITOS ACUMULADOS

Nº de óbitos por Covid-19 por dia e acumulado, segundo data de falecimento, Maranhão, 2020*

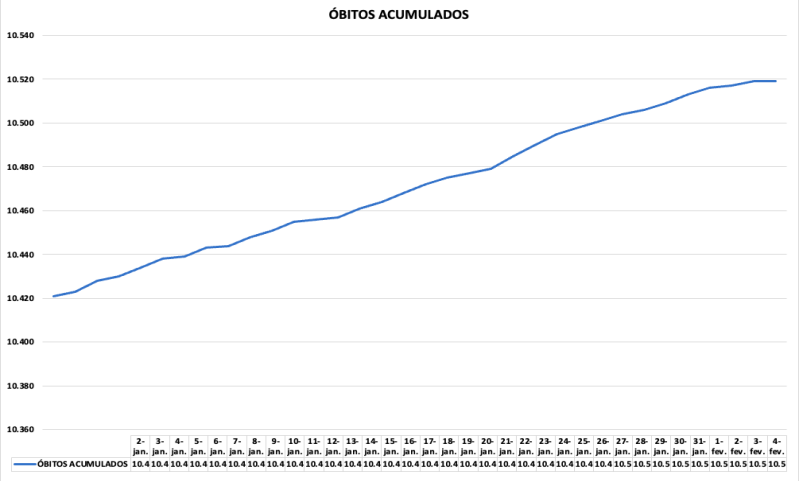

ACUMULADO ATÉ **04/02/2022**

EVOLUÇÃO DE ÓBITOS POR DATA

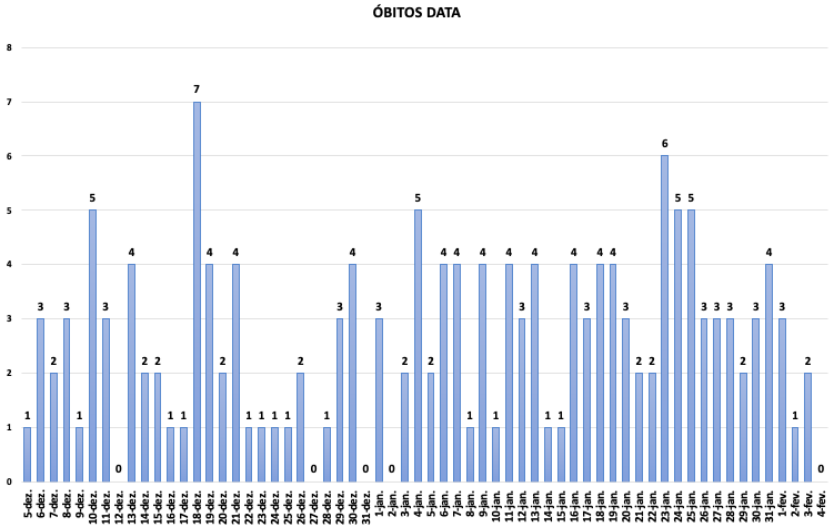

NOVOS ÓBITOS CONFIRMADOS NAS ÚLTIMAS 24H

MARANHÃO UNIDO CONTRA O CORONAVÍRUS

SECRETARIA DA SAÚDE

GOVERNO DO MARANHÃO

AÇÕES DA SUVISA DE ENFRENTAMENTO AO COVID – 19

Estabelecimento fiscalizados
17/03/2020 a 31/12/2021

- **223** Academias
- **672** Assistência e tecnologias
- **235** Bancos e Lotéricas
- **121** Barreiras sanitárias (Aeroporto)
- **46** Barreiras sanitárias (Trânsito)
- **790** Clínica e Hospitais
- **264** Construção
- **375** Educação
- **903** Estética
- **730** Farmácias
- **23** Funerárias
- **91** Hotéis
- **2169** Lanchonetes
- **50** Lazer
- **153** Livrarias
- **333** Manutenção e Transporte
- **3014** Moda
- **252** Movéis
- **266** Óticas
- **1430** Outros
- **3104** Restaurante e Bares
- **1556** Supermercado
- **1164** Variedades

*Os estabelecimentos proibidos de funcionamento foram fechados e aqueles autorizados orientados quanto às normas sanitárias a serem seguidas.

Total de ações de enfrentamento da COVID 19 da Vigilância Sanitária Estadual
17/03/2020 a 31/12/2021

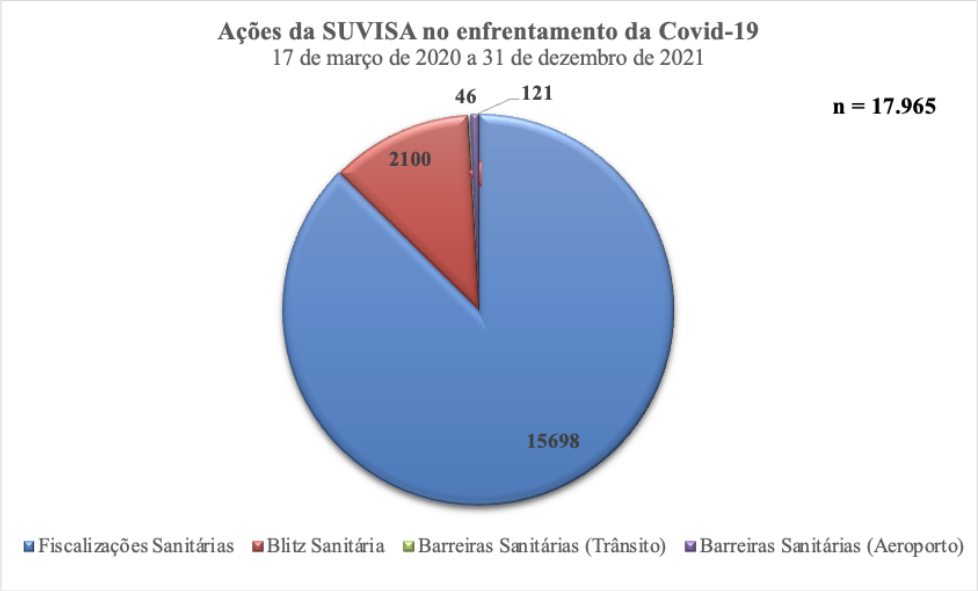

MARANHÃO UNIDO CONTRA O CORONAVÍRUS

SECRETARIA DA SAÚDE | GOVERNO DO MARANHÃO

Relatório de mobilidade comunitária

Estado do Maranhão

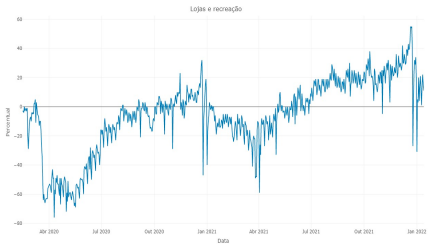

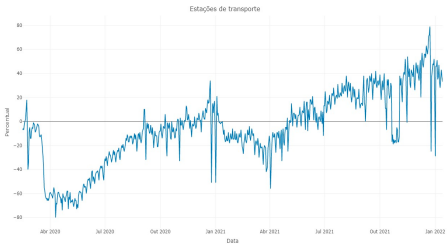

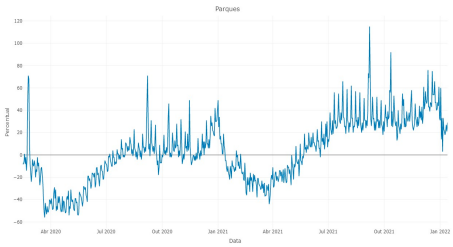

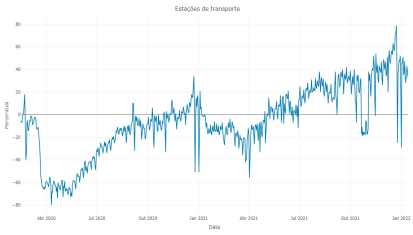

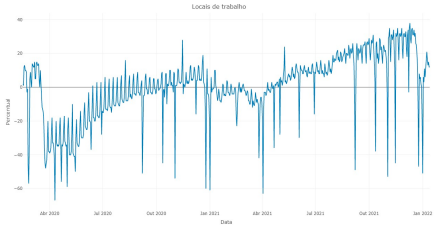

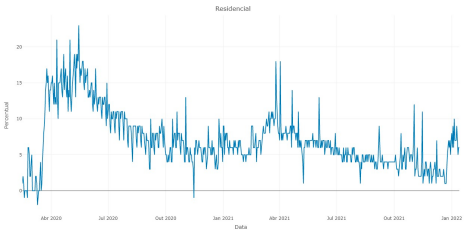

Nesta página são apresentadas algumas das medidas de combate a epidemia, por meios de decretos, leis e instrumentos jurídicos nos estados.
As linhas dos gráficos refletem o fluxo de pessoas em diversos tipos de locais captadas pelo Google e apresentadas nos Relatórios de Mobilidade Comunitária, utilizando dados do Google Maps enviados passivamente para a plataforma.

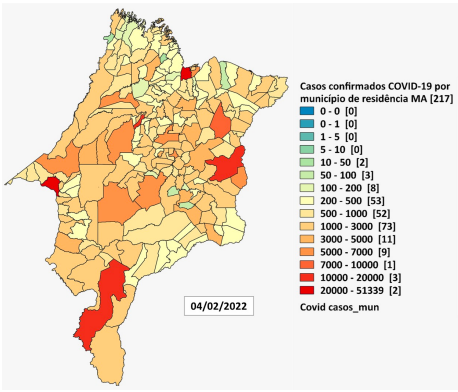

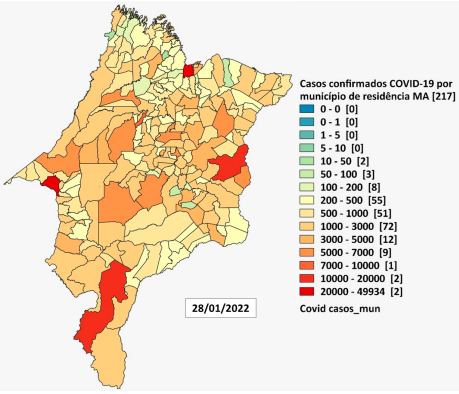

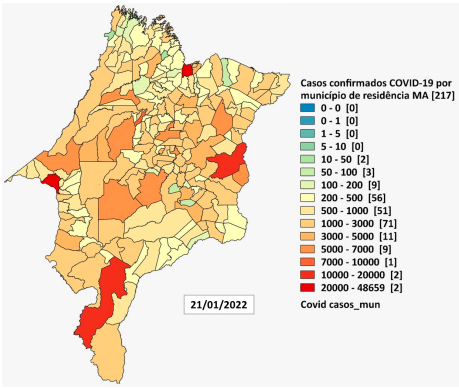

Distribuição espacial dos casos confirmados de Covid-19, segundo município de residência, Maranhão, 2020

Notificações SIVEP Gripe por Semana Epidemiológica no Maranhão - 2021

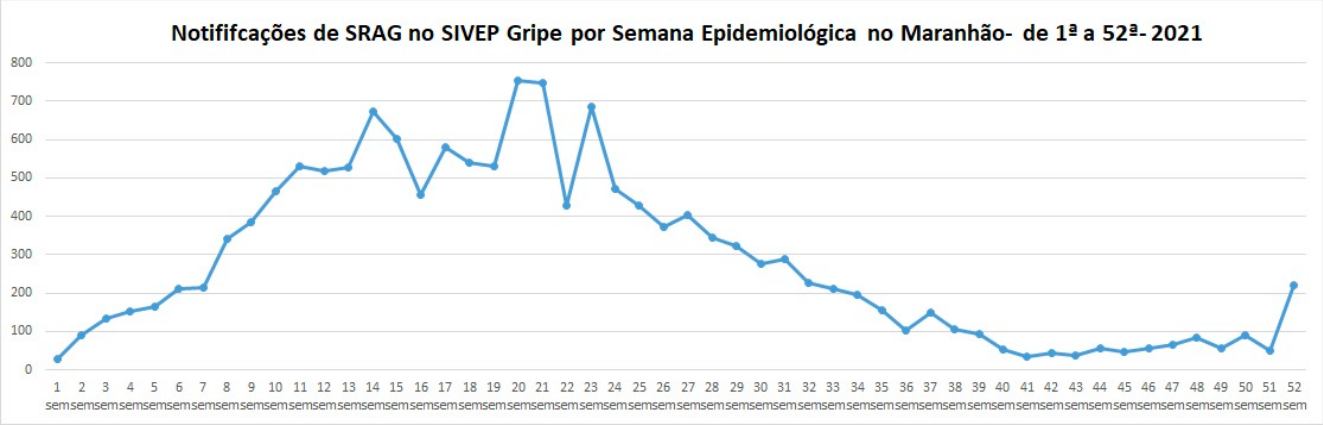

*Dados sujeitos à atualização

Notificações SIVEP Gripe por Semana Epidemiológica no Maranhão - 2022

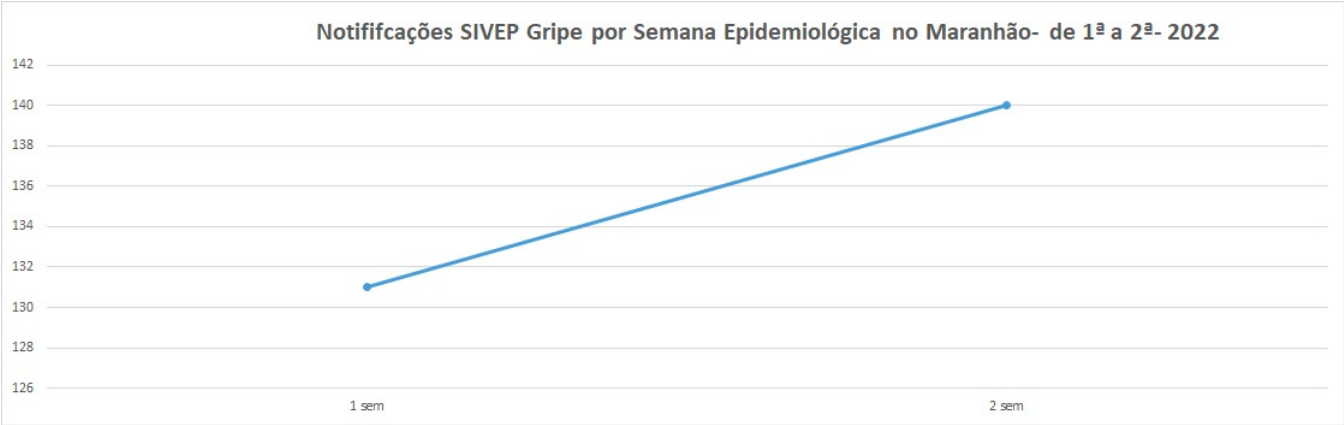

FONTE: SIVEP_GRIPE

*Dados sujeitos à atualização

Definições Operacionais

DEFINIÇÃO DE CASO SUSPEITO PARA INVESTIGAÇÃO DE CORONAVÍRUS

SÍNDROME GRIPAL (SG)
Indivíduo com quadro respiratório agudo, caracterizado por sensação febril ou febre, mesmo que relatada, acompanhada de tosse OU dor de garganta OU coriza.

SÍNDROME RESPIRATÓRIA AGUDA GRAVE (SRAG)
SG que apresente: dispneia/desconforto respiratório OU pressão persistente no tórax OU saturação de O^2 menor que 95% em ar ambiente OU coloração azulada dos lábios ou rosto.

DEFINIÇÃO DE CASO CONFIRMADO DE COVID- 2019

LABORATORIAL: Caso suspeito de SG ou SRAG com resultado positivo em RT-PCR em tempo real ou resultado positivo para anticorpos IgM e/ou IgG diante da realização de teste rápido ou sorologia clássica para detecção de anticorpos para o SARS-CoV-2.

CLÍNICO-EPIDEMIOLÓGICO: Caso suspeito de SG ou SRAG com histórico de contato próximo ou domiciliar com caso confirmado laboratorialmente por COVID-19 nos últimos 7 dias antes do aparecimento dos sintomas e para o qual não foi possível realizar a investigação laboratorial específica.

Quadro Explicativo

- **Caso confirmado:** Positivo na testagem (RT-PCR, teste rápido ou sorológico)
- **Caso descartado:** Negativo na testagem (RT-PCR, teste rápido ou sorológico)
- **Caso suspeito:** Paciente sintomático aguardando resultado de teste
- **Fontes**
  - Gerenciador de Ambiente Laboratorial
  - eSUS-VE - DATASUS
  - Notifica COVID-19 Maranhão
- **Óbitos:** Pacientes com resultados positivos e atestado de óbito para Síndrome Respiratória Aguda Grave - Covid-19
- **Fontes**
  - Gerenciador de Ambiente Laboratorial
  - Sistema de Informação de Mortalidade (SIM - DATASUS)
- **Taxa de ocupação de leitos:** Número de leitos ocupados (UTI/Enfermaria) dividido pelo número total de leitos disponíveis. A extratificação é dividida em Grande Ilha, Imperatriz e Demais Regiões apenas da rede estadual de saúde.
- **Fonte**
  - Central de Informação de Leitos (CIL)

O que você precisa saber e fazer para prevenir o contágio:

LAVE AS MÃOS COM ÁGUA E SABÃO COM FREQUÊNCIA OU HIGIENIZE COM ÁLCOOL EM GEL 70%

AO TOSSIR OU ESPIRRAR, CUBRA NARIZ E BOCA COM O BRAÇO/COTOVELO OU LENÇO DESCARTÁVEL

NÃO COMPARTILHE OBJETOS DE USO PESSOAL COMO TALHERES, TOALHAS, PRATOS E COPOS

SE ESTIVER DOENTE, EVITE CONTATO FÍSICO COM OUTRAS PESSOAS E FIQUE EM CASA ATÉ MELHORAR

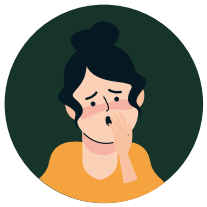

EVITE TOCAR OLHOS, NARIZ E BOCA. AO TOCAR, LAVE SEMPRE AS MÃOS

EVITE AGLOMERAÇÕES E MANTENHA OS AMBIENTES VENTILADOS