BOLETIM EPIDEMIOLÓGICO
COVID-19

Secretaria de Estado da Saúde do Maranhão

BOLETIM ATUALIZADO • 30/06/2021

317446
CONFIRMADOS

- **32164** ATIVOS
  - **30690** ISOLAMENTO DOMICILIAR
  - **940** INTERNAÇÃO ENFERMARIA
    - **65** PRIVADO
    - **875** PÚBLICO
  - **534** INTERNAÇÃO UTI
    - **61** PRIVADO
    - **473** PÚBLICO
- **9043** ÓBITOS
- **276239** RECUPERADOS

NOVOS CASOS

- **117** ILHA DE SÃO LUÍS
- **31** IMPERATRIZ
- **691** DEMAIS REGIÕES

TESTES REALIZADOS	DESCARTADOS	SUSPEITOS
750564	530681	1587

Novos óbitos foram registrados nas seguintes cidades: Caxias (1), Governador Eugênio Barros (1), Poção de Pedras (1), Santa Helena (1), Buriticupu (1), Arame (1), São Domingos do Maranhão (1), Pinheiro (1), Centro Novo do Maranhão (1), Imperatriz (1), São Francisco do Maranhão (1), São João dos Patos (1), Bequimão (2), Balsas (2) e São Luís (4).

Quatro óbitos foram registrados nas últimas 24 horas. Os demais foram registrados em dias e/ou semanas anteriores, e aguardam resultado do exame laboratorial para Covid-19.

MARANHÃO UNIDO CONTRA O
CORONAVÍRUS

SECRETARIA DA SAÚDE
GOVERNO DO MARANHÃO
GOVERNO COM POVO O MARANHÃO NUM CAMINHO NOVO!

CONTAGEM POR SEXO

MASCULINO 139385

FEMININO 178061

PERCENTUAL DE CASOS CONFIRMADOS POR SEXO

44% MASCULINO

56% FEMININO

NÚMERO DE CASOS CONFIRMADOS POR FAIXA ETÁRIA

Faixa Etária	Casos
0 a 9 anos	10125
10 a 19 anos	23354
20 a 29 anos	50350
30 a 39 anos	66597
40 a 49 anos	55242
50 a 59 anos	40816
60 a 70 anos	29735
Mais de 70 anos	26931
Não informado	14296
TOTAL	317446

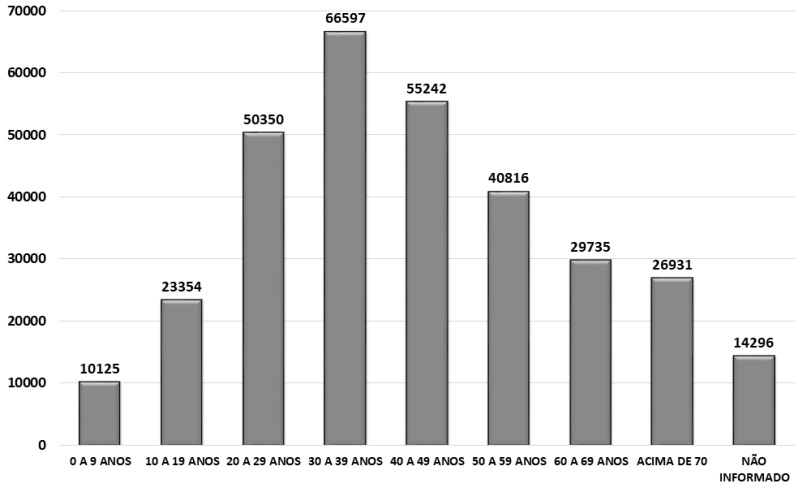

*Dados sujeitos à revisão

PROFISSIONAIS DE SAÚDE

CONFIRMADOS 4551

RECUPERADOS 4349

ÓBITOS 86

TESTES REALIZADOS (COVID-19)

TESTES ACUMULADOS REDE PÚBLICA X REDE PRIVADA

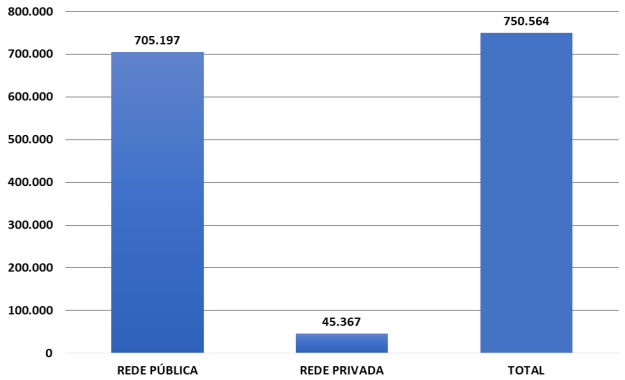

Em revisão feita na contagem do número total de testes, houve redução no quantitativo de exames realizados na rede privada.

SÉRIE HISTÓRICA DOS TESTES REALIZADOS POR DIA E ACUMULADO

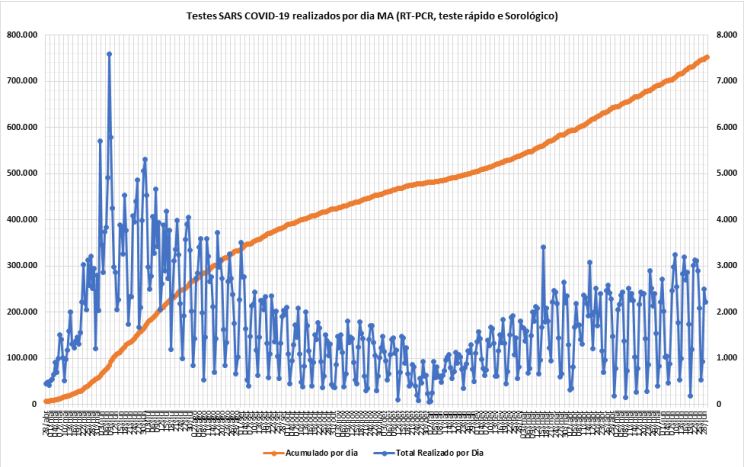

MARANHÃO UNIDO CONTRA O CORONAVÍRUS

SECRETARIA DA SAÚDE

GOVERNO DO MARANHÃO

GOVERNO COM POVO O MARANHÃO NOVO! NOVO!

CASOS CONFIRMADOS RAÇA X COR

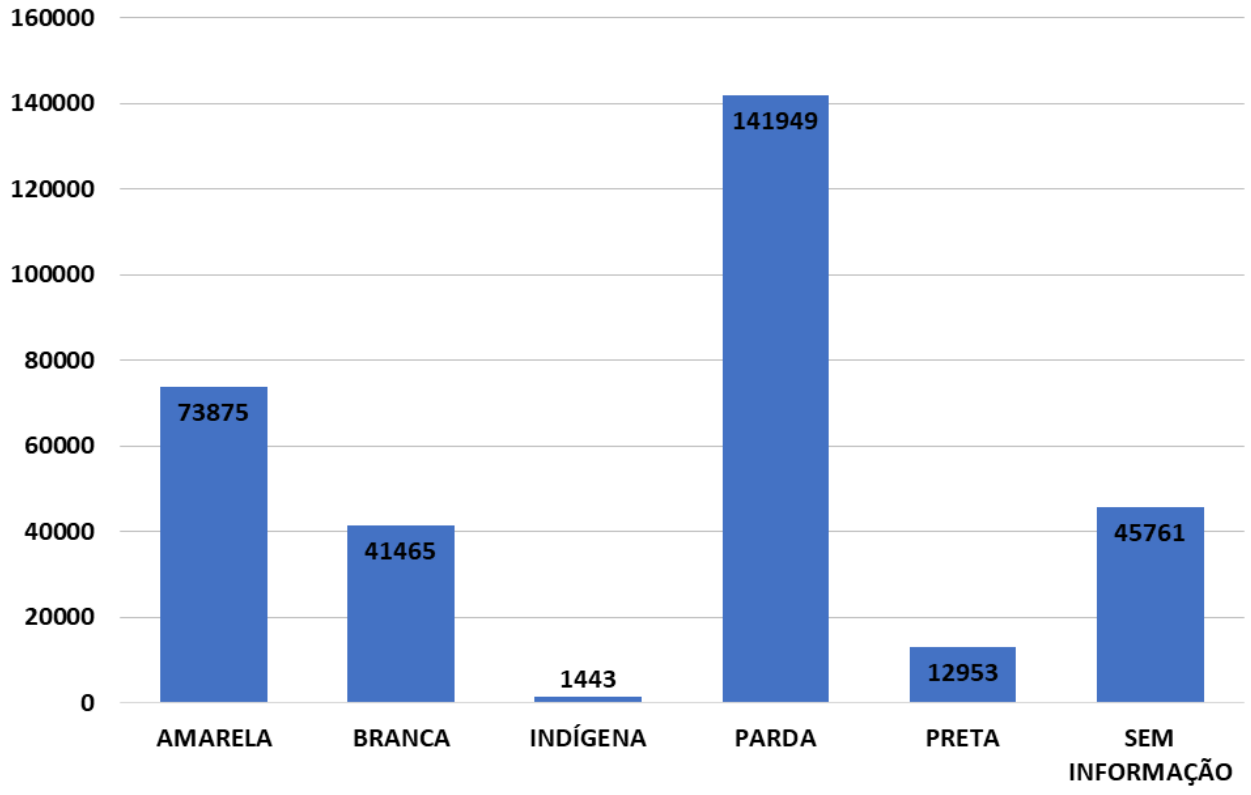

*Dados sujeitos à revisão

ÓBITOS RAÇA X COR

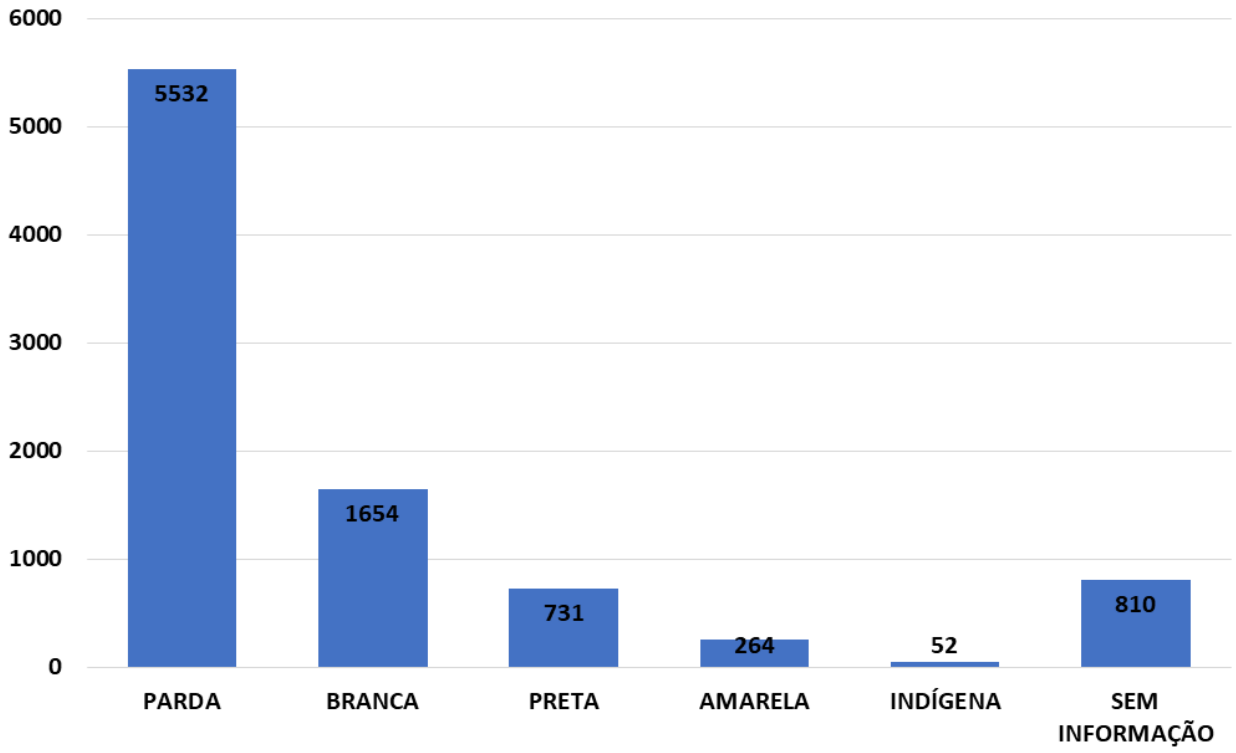

*Dados sujeitos à revisão

LEITOS

GRANDE ILHA

TAXA DE OCUPAÇÃO DE LEITOS DE UTI EXCLUSIVOS Covid-19***

TOTAL DE LEITOS	279
LEITOS OCUPADOS	246
LEITOS LIVRES	33
% DE OCUPAÇÃO	88,17%

TAXA DE OCUPAÇÃO DE LEITOS CLÍNICOS EXCLUSIVOS Covid-19***

TOTAL DE LEITOS	532
LEITOS OCUPADOS	437
LEITOS LIVRES	95
% DE OCUPAÇÃO	82,14%

***Taxa de ocupação relativa aos leitos SUS disponíveis na rede SES/MA

IMPERATRIZ

TAXA DE OCUPAÇÃO DE LEITOS DE UTI EXCLUSIVOS Covid-19***

TOTAL DE LEITOS	72
LEITOS OCUPADOS	43
LEITOS LIVRES	29
% DE OCUPAÇÃO	59,72%

TAXA DE OCUPAÇÃO DE LEITOS CLÍNICOS EXCLUSIVOS Covid-19***

TOTAL DE LEITOS	194
LEITOS OCUPADOS	70
LEITOS LIVRES	124
% DE OCUPAÇÃO	36,08%

***Taxa de ocupação relativa aos leitos SUS disponíveis na rede SES/MA

DEMAIS REGIÕES

TAXA DE OCUPAÇÃO DE LEITOS DE UTI EXCLUSIVOS Covid-19***

TOTAL DE LEITOS	243
LEITOS OCUPADOS	184
LEITOS LIVRES	59
% DE OCUPAÇÃO	75,72%

TAXA DE OCUPAÇÃO DE LEITOS CLÍNICOS EXCLUSIVOS Covid-19***

TOTAL DE LEITOS	548
LEITOS OCUPADOS	368
LEITOS LIVRES	180
% DE OCUPAÇÃO	67,15%

***Taxa de ocupação relativa aos leitos SUS disponíveis na rede SES/MA

MUNICÍPIOS

Açailândia	5.382	Cantanhede	878	Jenipapo dos Vieiras	1.142
Afonso Cunha	226	Capinzal do Norte	643	João Lisboa	703
Água Doce do MA	675	Carolina	981	Joselândia	602
Alcântara	311	Carutapera	948	Junco do Maranhão	311
Aldeias Altas	976	Caxias	10.871	Lagoa do Mato	1.994
Altamira do Maranhão	318	Cedral	204	Lagoa Grande do MA	270
Alto Alegre do MA	1.175	Central do Maranhão	44	Lago da Pedra	2.701
Alto Alegre do Pindaré	2.026	Centro do Guilherme	465	Lago do Junco	526
Alto Parnaíba	881	Centro Novo do Maranhão	1.103	Lago dos Rodrigues	587
Amapá do MA	172	Chapadinha	4.857	Lago Verde	787
Amarante do Maranhão	1.585	Cidelândia	567	Lajeado Novo	393
Anajatuba	948	Codó	2.915	Lima Campos	1.133
Anapurus	829	Coelho Neto	1.627	Loreto	714
Apicum-Açu	512	Colinas	3.057	Luís Domigues	566
Araguanã	806	Conceição do Lago Açu	222	Magalhães de Almeida	510
Araioses	655	Coroatá	3.140	Maracaçumé	541
Arame	1.554	Cururupu	1.354	Marajá do Sena	231
Arari	724	Davinópolis	589	Maranhãozinho	671
Axixá	191	Dom Pedro	1.267	Mata Roma	350
Bacabal	5.139	Duque Bacelar	759	Matinha	387
Bacabeira	350	Esperantinópolis	928	Matões	1.001
Bacuri	584	Estreito	3.412	Matões do Norte	240
Bacurituba	117	Feira Nova do MA	1.503	Milagres do Maranhão	239
Balsas	9.928	Fernando Falcão	848	Mirador	893
Barão de Grajaú	455	Formosa da Serra Negra	1.260	Miranda do Norte	1.259
Barra do Corda	5.713	Fortaleza dos Nogueiras	1.203	Mirinzal	262
Barreirinhas	2.184	Fortuna	1.478	Monção	2.272
Bela Vista do Maranhão	410	Godofredo Viana	153	Montes Altos	773
Belágua	220	Gonçalves Dias	991	Morros	336
Benedito Leite	314	Governador Archer	438	Nina Rodrigues	830
Bequimão	280	Governador Edison Lobão	615	Nova Colinas	354
Bernardo do Mearim	292	Governador Eugênio Barros	1.312	Nova Iorque	113
Boa Vista do Gurupi	15	Governador Luiz Rocha	271	Nova Olinda do MA	478
Bom Jardim	1.402	Governador Newton Bello	771	Olho D´água das Cunhãs	816
Bom Jesus das Selvas	3.268	Governador Nunes Freire	867	Olinda Nova do MA	762
Bom Lugar	473	Graça Aranha	124	Paço do Lumiar	947
Brejo	905	Grajaú	4.810	Palmerândia	182
Brejo de Areia	313	Guimarães	367	Paraibano	977
Buriti	779	Humberto de Campos	1.621	Parnarama	1.201
Buriti Bravo	1.564	Icatu	261	Passagem Franca	1.307
Buriticupu	3.452	Igarapé do Meio	760	Pastos Bons	781
Buritirana	446	Igarapé Grande	1.652	Paulino Neves	216
Cachoeira Grande	305	Imperatriz	16.917	Paulo Ramos	1.063
Cajapió	138	Itaipava do Grajaú	906	Pedreiras	4.113
Cajari	241	Itapecuru Mirim	3.000	Pedro do Rosário	113
Campestre do Maranhão	1.065	Itinga do Maranhão	846	Penalva	471
Cândido Mendes	108	Jatobá	91	Peri Mirim	289

*Dados sujeitos à revisão

MUNICÍPIOS

Peritoró	953
Pindaré Mirim	1.555
Pinheiro	2.985
Pio XII	1.881
Pirapemas	676
Poção de Pedras	1.777
Porto Franco	1.702
Porto Rico do MA	232
Presidente Dutra	2.099
Presidente Juscelino	134
Presidente Médici	350
Presidente Sarney	214
Presidente Vargas	381
Primeira Cruz	82
Raposa	1.476
Riachão	1.891
Ribamar Fiquene	468
Rosário	564
Sambaíba	389
Santa Filomena do MA	50
Santa Helena	2.032
Santa Inês	8.411
Santa Luzia	5.126
Santa Luzia do Paruá	948
Santa Quitéria do MA	211
Santa Rita	501
Santana do MA	783
Santo Amaro	246
Santo Antônio dos Lopes	1.396
São Benedito do Rio Preto	1.529
São Bento	851
São Bernardo	1.105
São Domingos do Azeitão	235
São Domingos do MA	2.617
São Fêlix de Balsas	266
São Francisco do Brejão	488
São Francisco do MA	418
São João Batista	194
São João do Caru	527
São João do Paraíso	390
São João do Sóter	1.105
São João dos Patos	2.593
São José de Ribamar	2.886
São José dos Basílios	581
São Luís	42.604
São Luís Gonzaga do MA	1.134
São Mateus do Maranhão	2.051
São Pedro da Água Branca	601
São Pedro dos Crentes	416
São Raimundo das Mangabeiras	2.088
São Raimundo do Doca Bezerra	133
São Roberto	403
São Vicente Ferrer	220
Satubinha	317
Senador Alexandre Costa	463
Senador La Rocque	304
Serrano do Maranhão	206
Sítio Novo	1.717
Sucupira do Norte	233
Sucupira do Riachão	216
Tasso Fragoso	933
Timbiras	570
Timon	6.051
Trizidela do Vale	1.432
Tufilândia	282
Tuntum	2.029
Turiaçu	322
Turilândia	621
Tutóia	1.359
Urbano Santos	1.746
Vargem Grande	1.895
Viana	326
Vila Nova dos Martírios	593
Vitória do Mearim	1.812
Vitorino Freire	2.213
Zé Doca	5.149

EVOLUÇÃO CORONAVÍRUS NO ESTADO DO MARANHÃO

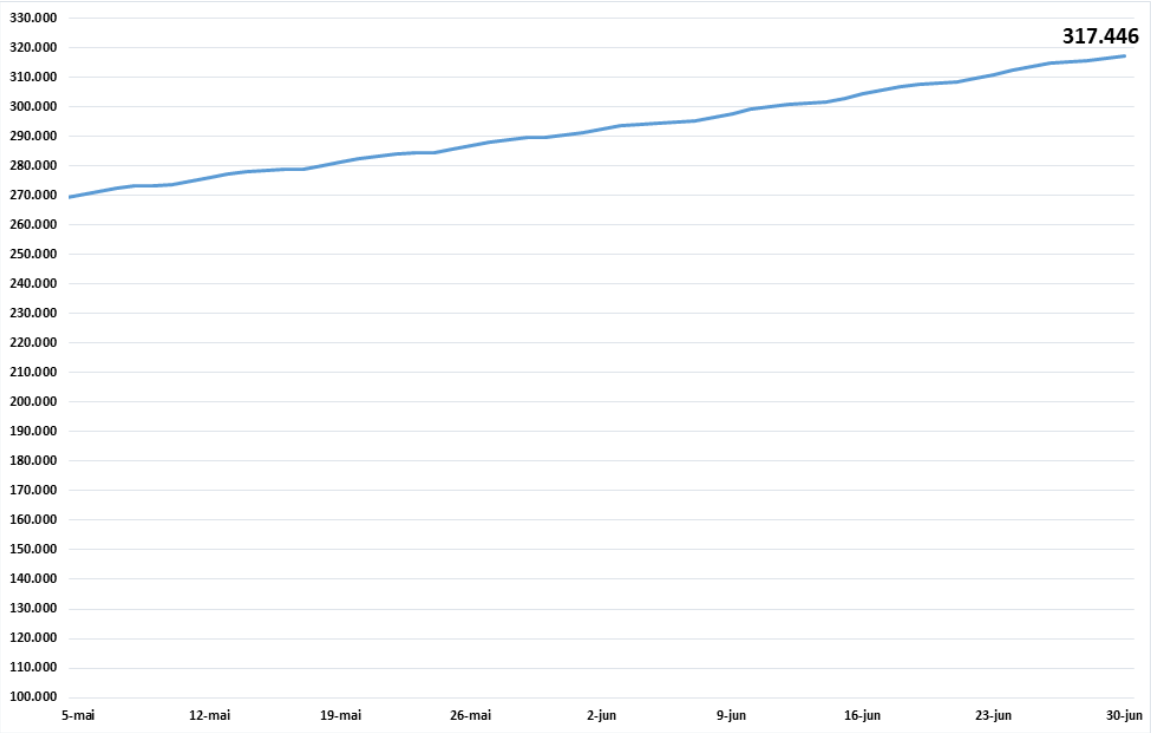

CASOS NOVOS COVID-19 SEGUNDO DATA, MA

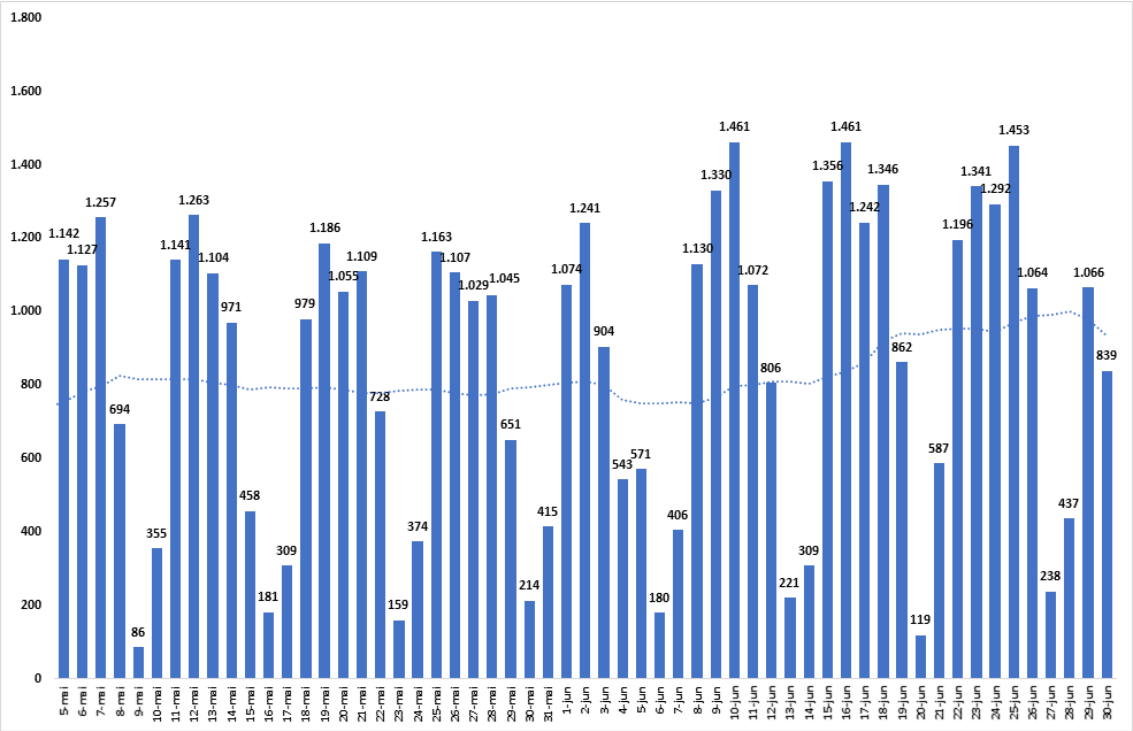

ÓBITOS

CONTAGEM POR SEXO

MASCULINO **5378**

FEMININO **3665**

% PERCENTUAL DE ÓBITOS CONFIRMADOS POR SEXO

60% MASCULINO

40% FEMININO

NÚMERO DE ÓBITOS CONFIRMADOS POR FAIXA ETÁRIA

Faixa Etária	Óbitos
0 a 9 anos	30
10 a 19 anos	30
20 a 29 anos	123
30 a 39 anos	408
40 a 49 anos	708
50 a 59 anos	1197
60 a 69 anos	2084
Mais de 70 anos	4463
TOTAL	9043

*Dados sujeitos à revisão

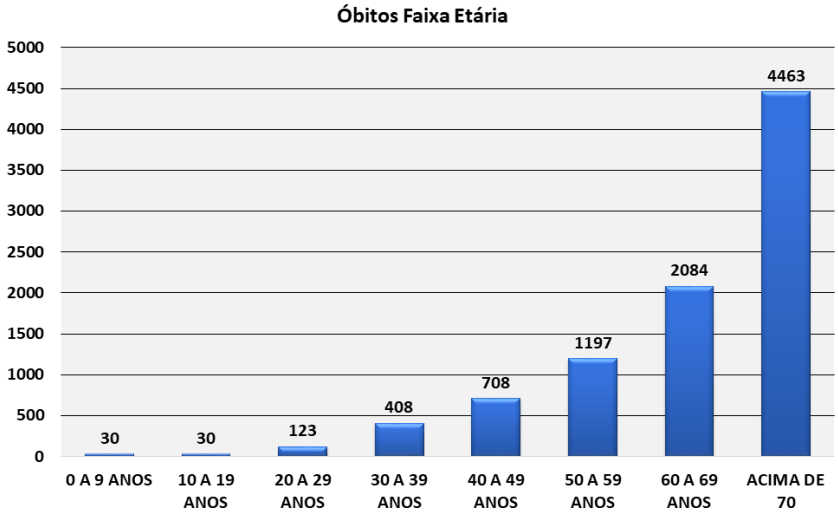

COMORBIDADES

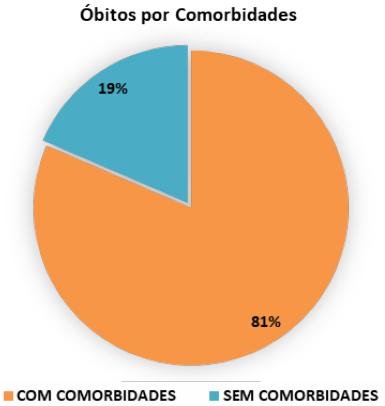

SEM COMORBIDADES **1723**

COM COMORBIDADES **7320**

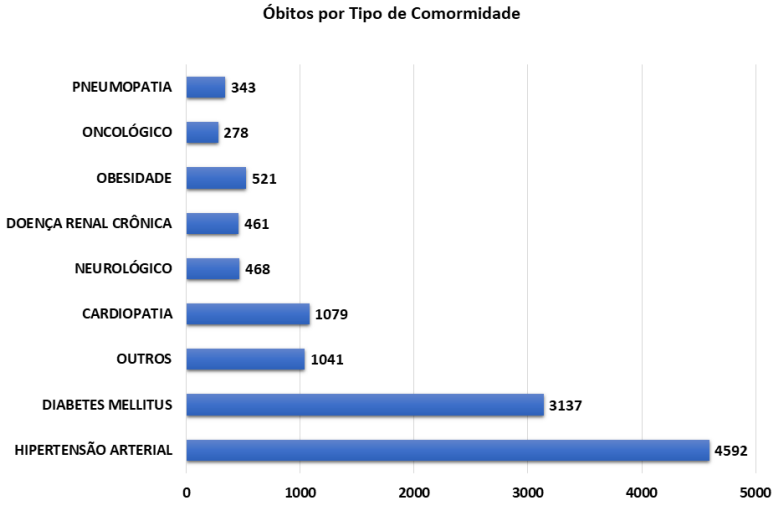

*Um óbito poderá ter mais de uma comorbidade

MARANHÃO UNIDO CONTRA O CORONAVÍRUS

SECRETARIA DA SAÚDE | GOVERNO DO MARANHÃO

TAXA DE LETALIDADE COVID19 MA

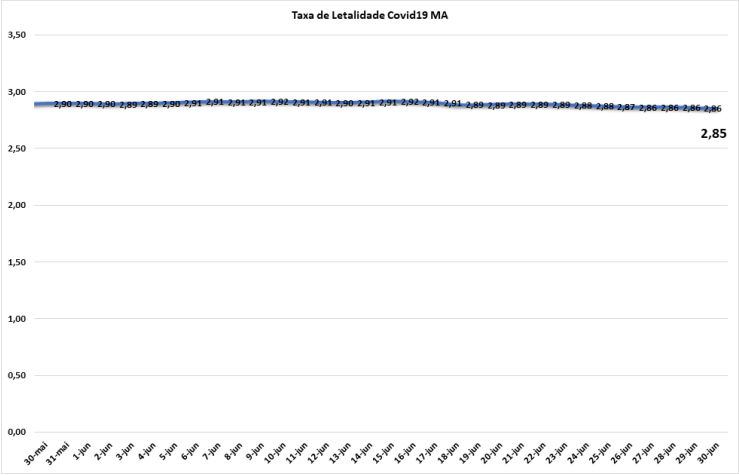

ÓBITOS ACUMULADOS

Nº de óbitos por Covid-19 por dia e acumulado, segundo data de falecimento, Maranhão, 2020*

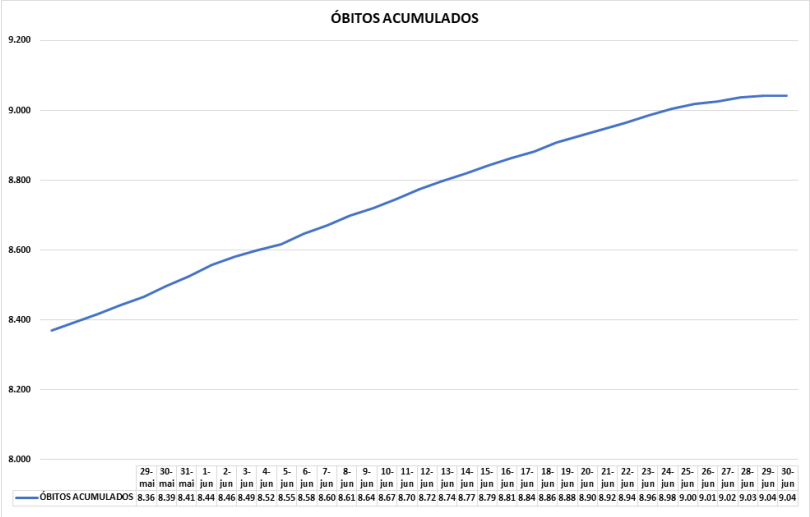

ACUMULADO ATÉ **30/06/21**

EVOLUÇÃO DE ÓBITOS POR DATA

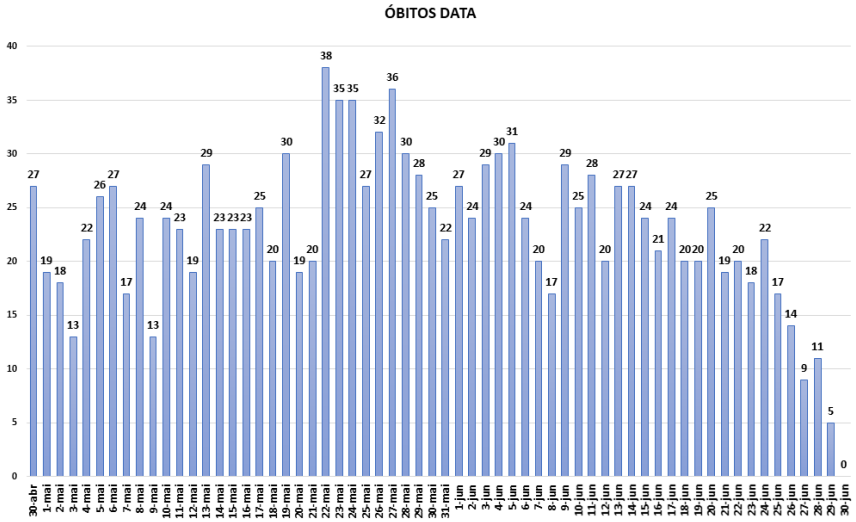

NOVOS ÓBITOS CONFIRMADOS NAS ÚLTIMAS 24H

MARANHÃO UNIDO CONTRA O CORONAVÍRUS

SECRETARIA DA SAÚDE

GOVERNO DO MARANHÃO

AÇÕES DA SUVISA DE ENFRENTAMENTO AO COVID – 19

Estabelecimento fiscalizados
17/03/2020 a 10/06/2021

Academias	209
Assistência e tecnologias	526
Bancos e Lotéricas	219
Barreiras sanitárias (Aeroporto)	121
Barreiras sanitárias (Trânsito)	46
Clínica e Hospitais	639
Construção	207
Educação	268
Estética	702
Farmácias	559
Funerárias	23
Hotéis	71
Lanchonetes	1102
Lazer	43
Livrarias	126
Manutenção e Transporte	261
Moda	2193
Movéis	212
Óticas	185
Outros	697
Restaurante e Bares	2050
Supermercado	1377
Variedades	726

*Os estabelecimentos proibidos de funcionamento foram fechados e aqueles autorizados orientados quanto às normas sanitárias a serem seguidas.

Total de ações de enfrentamento da COVID 19 da Vigilância Sanitária Estadual
17/03/2020 a 10/06/2021

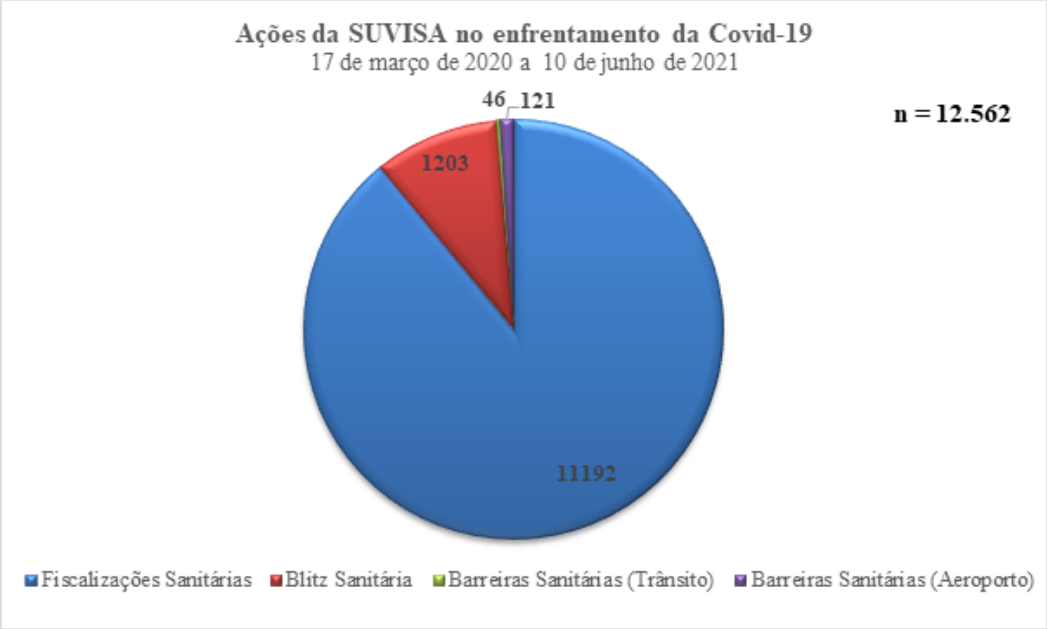

MARANHÃO UNIDO CONTRA O CORONAVÍRUS

SECRETARIA DA SAÚDE | GOVERNO DO MARANHÃO

Relatório de mobilidade comunitária

Estado do Maranhão

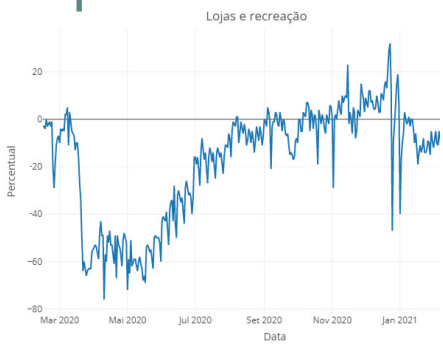

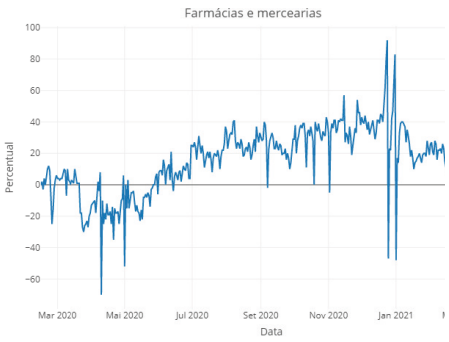

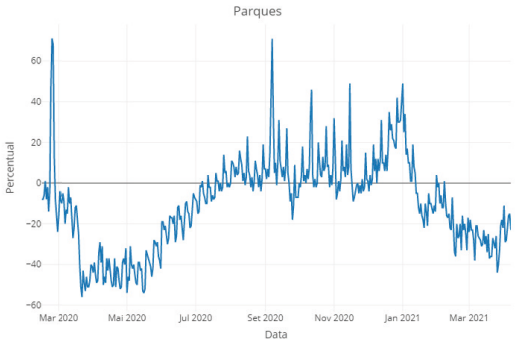

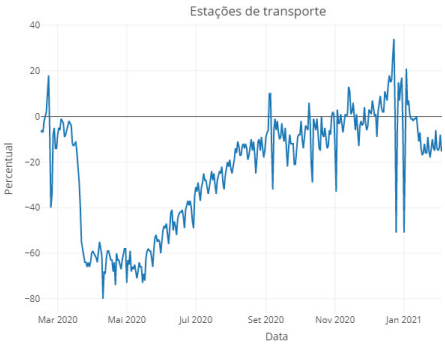

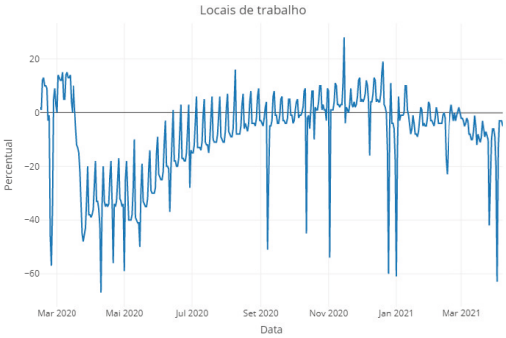

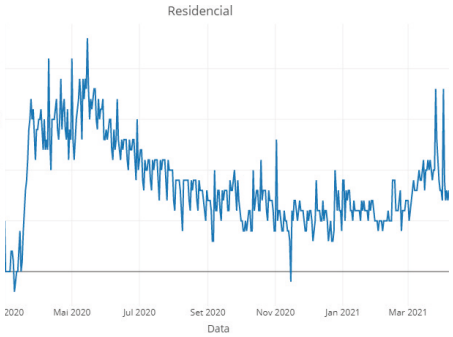

Nesta página são apresentadas algumas das medidas de combate a epidemia, por meios de decretos, leis e instrumentos jurídicos nos estados.

As linhas dos gráficos refletem o fluxo de pessoas em diversos tipos de locais captadas pelo Google e apresentadas nos Relatórios de Mobilidade Comunitária, utilizando dados do Google Maps enviados passivamente para a plataforma.

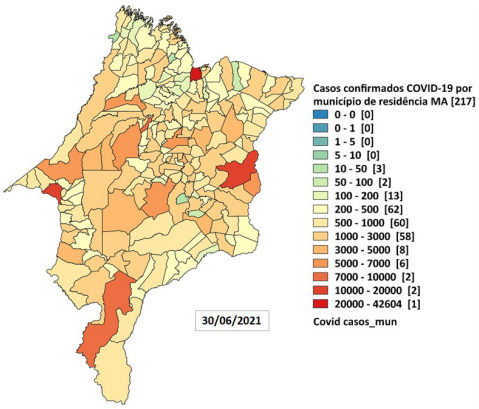

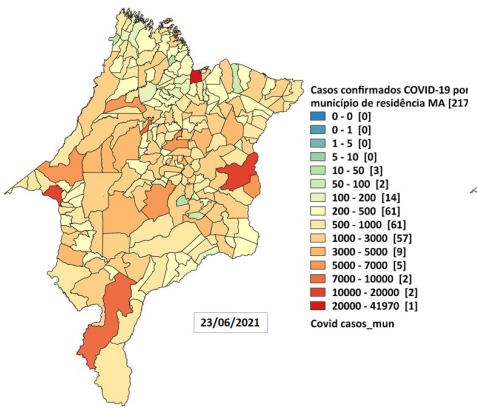

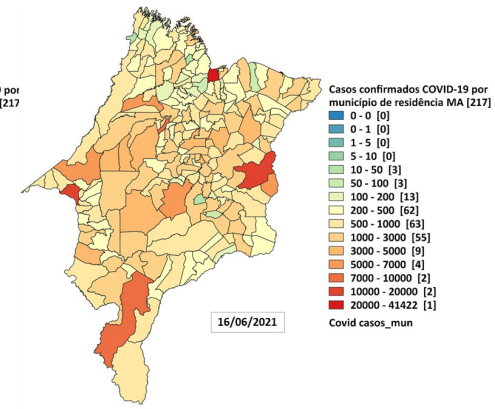

Distribuição espacial dos casos confirmados de Covid-19, segundo município de residência, Maranhão, 2020

Notificações SIVEP Gripe por Semana Epidemiológica no Maranhão - 2020

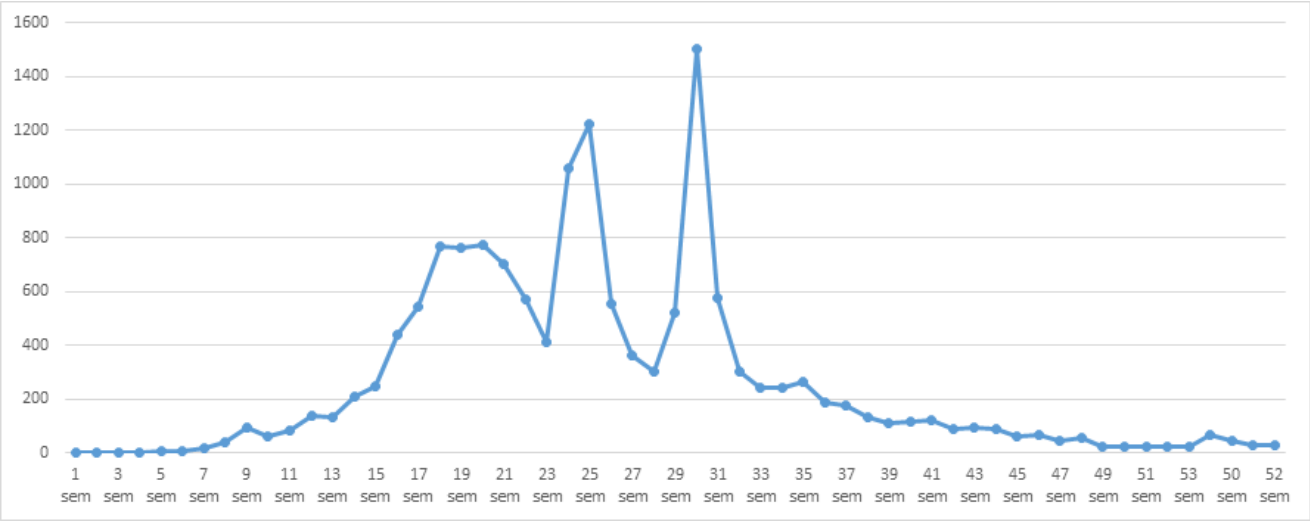

*Dados sujeitos à atualização

Notificações SIVEP Gripe por Semana Epidemiológica no Maranhão - 2021

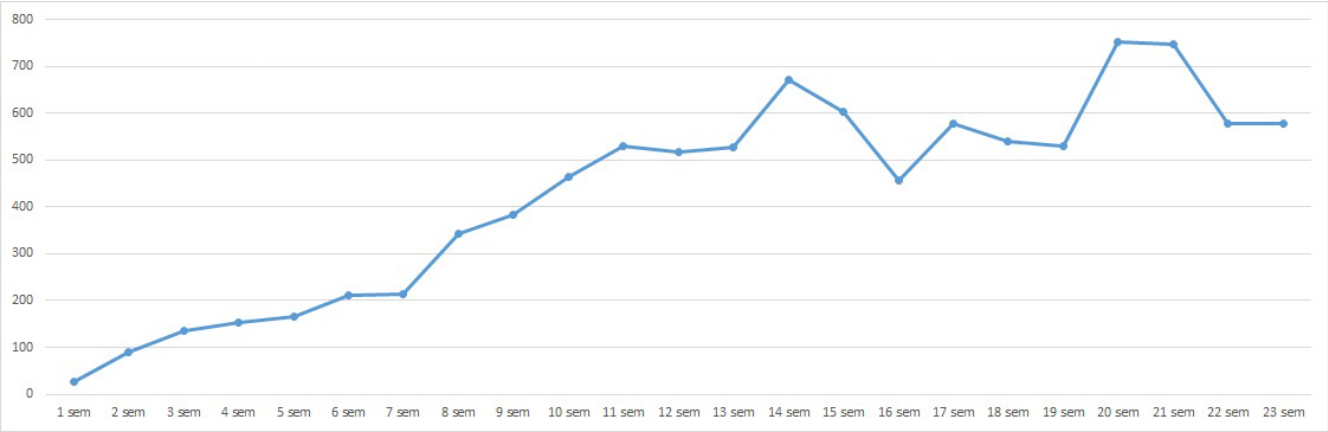

FONTE: SIVEP_GRIPE

*Dados sujeitos à atualização

Definições Operacionais

DEFINIÇÃO DE CASO SUSPEITO PARA INVESTIGAÇÃO DE CORONAVÍRUS

SÍNDROME GRIPAL (SG)
Indivíduo com quadro respiratório agudo, caracterizado por sensação febril ou febre, mesmo que relatada, acompanhada de tosse OU dor de garganta OU coriza.

SÍNDROME RESPIRATÓRIA AGUDA GRAVE (SRAG)
SG que apresente: dispneia/desconforto respiratório OU pressão persistente no tórax OU saturação de O^2 menor que 95% em ar ambiente OU coloração azulada dos lábios ou rosto.

DEFINIÇÃO DE CASO CONFIRMADO DE COVID- 2019

LABORATORIAL: Caso suspeito de SG ou SRAG com resultado positivo em RT-PCR em tempo real ou resultado positivo para anticorpos IgM e/ou IgG diante da realização de teste rápido ou sorologia clássica para detecção de anticorpos para o SARS-CoV-2.

CLÍNICO-EPIDEMIOLÓGICO: Caso suspeito de SG ou SRAG com histórico de contato próximo ou domiciliar com caso confirmado laboratorialmente por COVID-19 nos últimos 7 dias antes do aparecimento dos sintomas e para o qual não foi possível realizar a investigação laboratorial específica.

Quadro Explicativo

- **Caso confirmado:** Positivo na testagem (RT-PCR, teste rápido ou sorológico)
- **Caso descartado:** Negativo na testagem (RT-PCR, teste rápido ou sorológico)
- **Caso suspeito:** Paciente sintomático aguardando resultado de teste
- **Fontes**
  - Gerenciador de Ambiente Laboratorial
  - eSUS-VE - DATASUS
  - Notifica COVID-19 Maranhão
- **Óbitos:** Pacientes com resultados positivos e atestado de óbito para Síndrome Respiratória Aguda Grave - Covid-19
- **Fontes**
  - Gerenciador de Ambiente Laboratorial
  - Sistema de Informação de Mortalidade (SIM - DATASUS)
- **Taxa de ocupação de leitos:** Número de leitos ocupados (UTI/Enfermaria) dividido pelo número total de leitos disponíveis. A extratificação é dividida em Grande Ilha, Imperatriz e Demais Regiões apenas da rede estadual de saúde.
- **Fonte**
  - Central de Informação de Leitos (CIL)

O que você precisa saber e fazer para prevenir o contágio:

LAVE AS MÃOS COM ÁGUA E SABÃO COM FREQUÊNCIA OU HIGIENIZE COM ÁLCOOL EM GEL 70%

AO TOSSIR OU ESPIRRAR, CUBRA NARIZ E BOCA COM O BRAÇO/COTOVELO OU LENÇO DESCARTÁVEL

NÃO COMPARTILHE OBJETOS DE USO PESSOAL COMO TALHERES, TOALHAS, PRATOS E COPOS

SE ESTIVER DOENTE, EVITE CONTATO FÍSICO COM OUTRAS PESSOAS E FIQUE EM CASA ATÉ MELHORAR

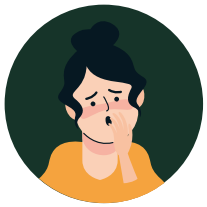

EVITE TOCAR OLHOS, NARIZ E BOCA. AO TOCAR, LAVE SEMPRE AS MÃOS

EVITE AGLOMERAÇÕES E MANTENHA OS AMBIENTES VENTILADOS