BOLETIM EPIDEMIOLÓGICO
COVID-19

Secretaria de Estado da Saúde do Maranhão

BOLETIM ATUALIZADO • 08/04/2021

247107
CONFIRMADOS

16750
ATIVOS

- **15260** ISOLAMENTO DOMICILIAR
- **882** INTERNAÇÃO ENFERMARIA
  - **101** PRIVADO
  - **781** PÚBLICO
- **608** INTERNAÇÃO UTI
  - **133** PRIVADO
  - **475** PÚBLICO

6416
ÓBITOS

223941
RECUPERADOS

NOVOS CASOS

- **68** ILHA DE SÃO LUÍS
- **48** IMPERATRIZ
- **326** DEMAIS REGIÕES

TESTES REALIZADOS	DESCARTADOS	SUSPEITOS
599875	453982	2221

Novos óbitos foram registrados nos seguintes municípios: Alto Alegre do Pindaré (1), Bacabal (1), Balsas (1), Bom Jardim (1), Bom Jesus das Selvas (1), Buriticupu (1), Feira Nova do Maranhão (1), João Lisboa (1), Lagoa do Mato (1), Paulo Ramos (1), Porto Rico do Maranhão (1), São Bernardo (1), Vargem Grande (1), Vitória do Mearim (1), Timom (2), Amarante do Maranhão (3), Igarapé do Meio (3), São José de Ribamar (3), Imperatriz (4), São Luís (7) e Caxias (11).

04 óbitos foram registrados nas últimas 24 horas. Os demais foram registrados em dias e/ou semanas anteriores, e aguardam resultado do exame laboratorial para Covid-19.

MARANHÃO UNIDO CONTRA O CORONAVÍRUS

SECRETARIA DA SAÚDE

GOVERNO DO MARANHÃO

GOVERNO COM POVO O MARANHÃO NUM SÓ NOVO!

CONTAGEM POR SEXO

MASCULINO 108375

FEMININO 138732

PERCENTUAL DE CASOS CONFIRMADOS POR SEXO

44% MASCULINO

56% FEMININO

NÚMERO DE CASOS CONFIRMADOS POR FAIXA ETÁRIA

Faixa Etária	Casos
0 a 9 Anos	5408
10 a 19 Anos	14066
20 a 29 Anos	30914
30 a 39 Anos	39968
40 a 49 Anos	31929
50 a 59 Anos	22638
60 a 70 Anos	17179
Mais de 70	16476
Não Informado	68529
TOTAL	247107

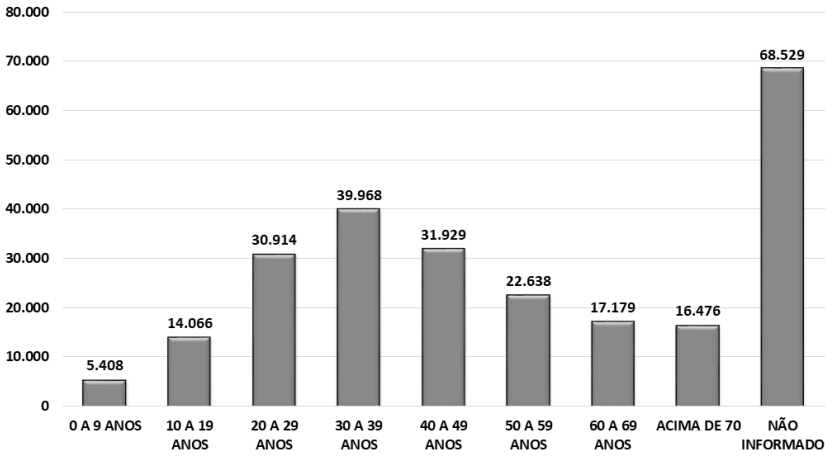

*Dados sujeitos à revisão

PROFISSIONAIS DE SAÚDE

CONFIRMADOS 4439

RECUPERADOS 4274

ÓBITOS 77

TESTES REALIZADOS (COVID-19)

TESTES ACUMULADOS REDE PÚBLICA X REDE PRIVADA

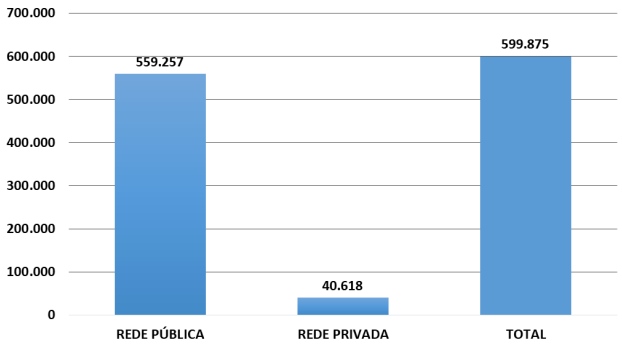

Em revisão feita na contagem do número total de testes, houve redução no quantitativo de exames realizados na rede privada.

SÉRIE HISTÓRICA DOS TESTES REALIZADOS POR DIA E ACUMULADO

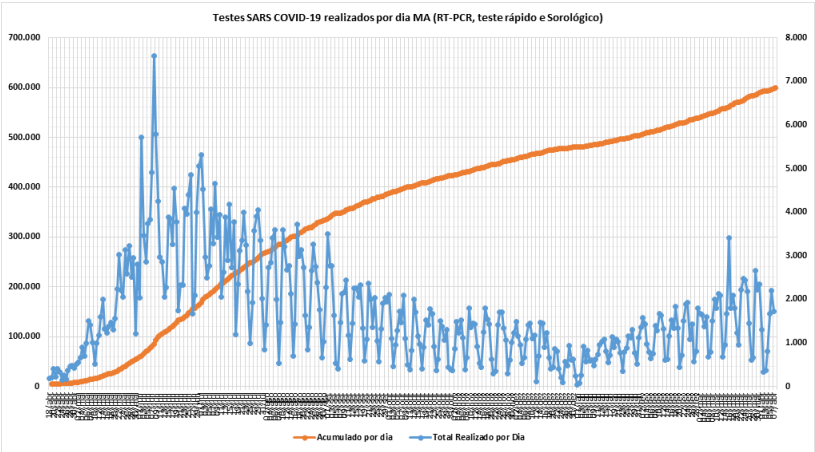

MARANHÃO UNIDO CONTRA O CORONAVÍRUS

SECRETARIA DA SAÚDE

GOVERNO DO MARANHÃO

GOVERNO COM POVO O MARANHÃO NUM CAMINHO NOVO!

CASOS CONFIRMADOS RAÇA X COR

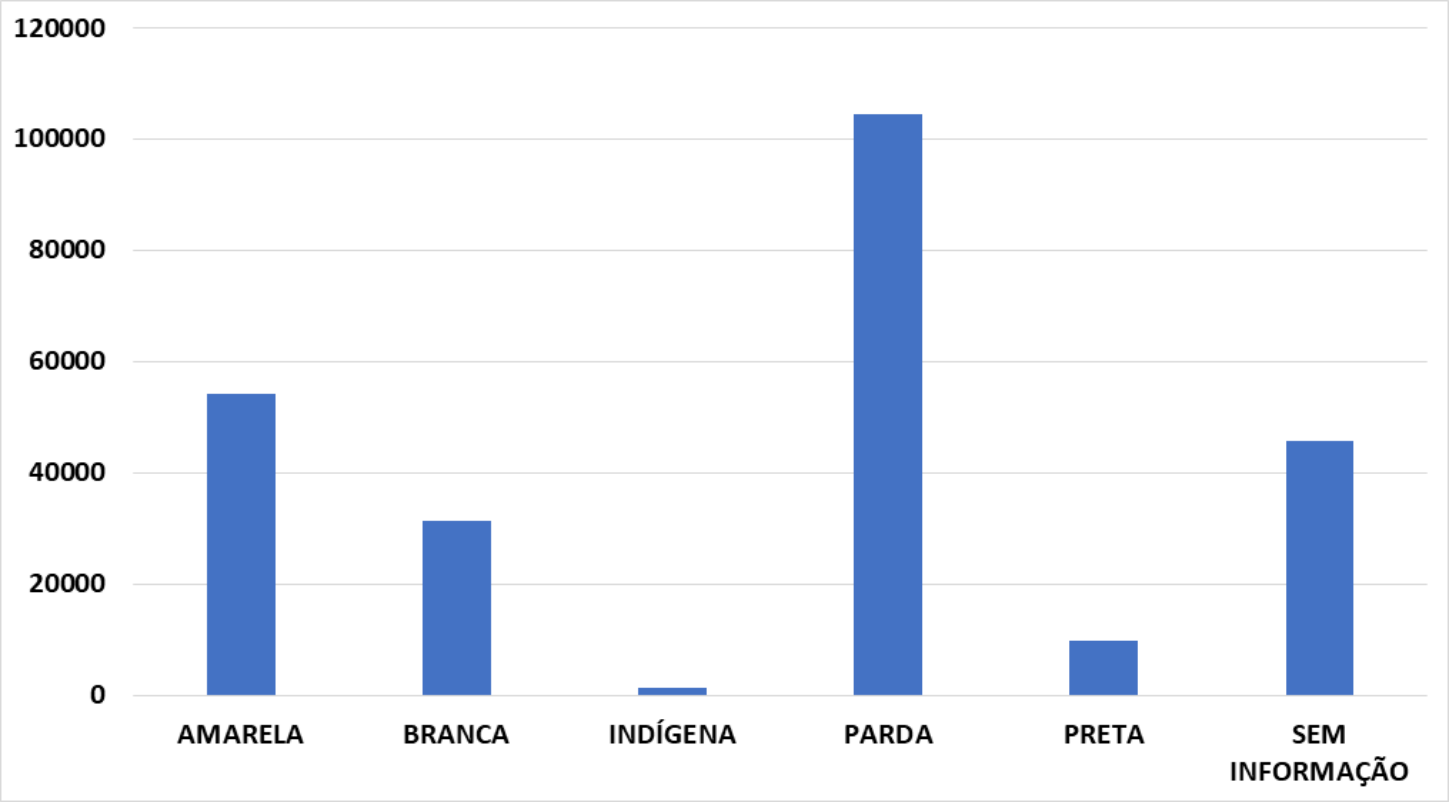

*Dados sujeitos à revisão

ÓBITOS RAÇA X COR

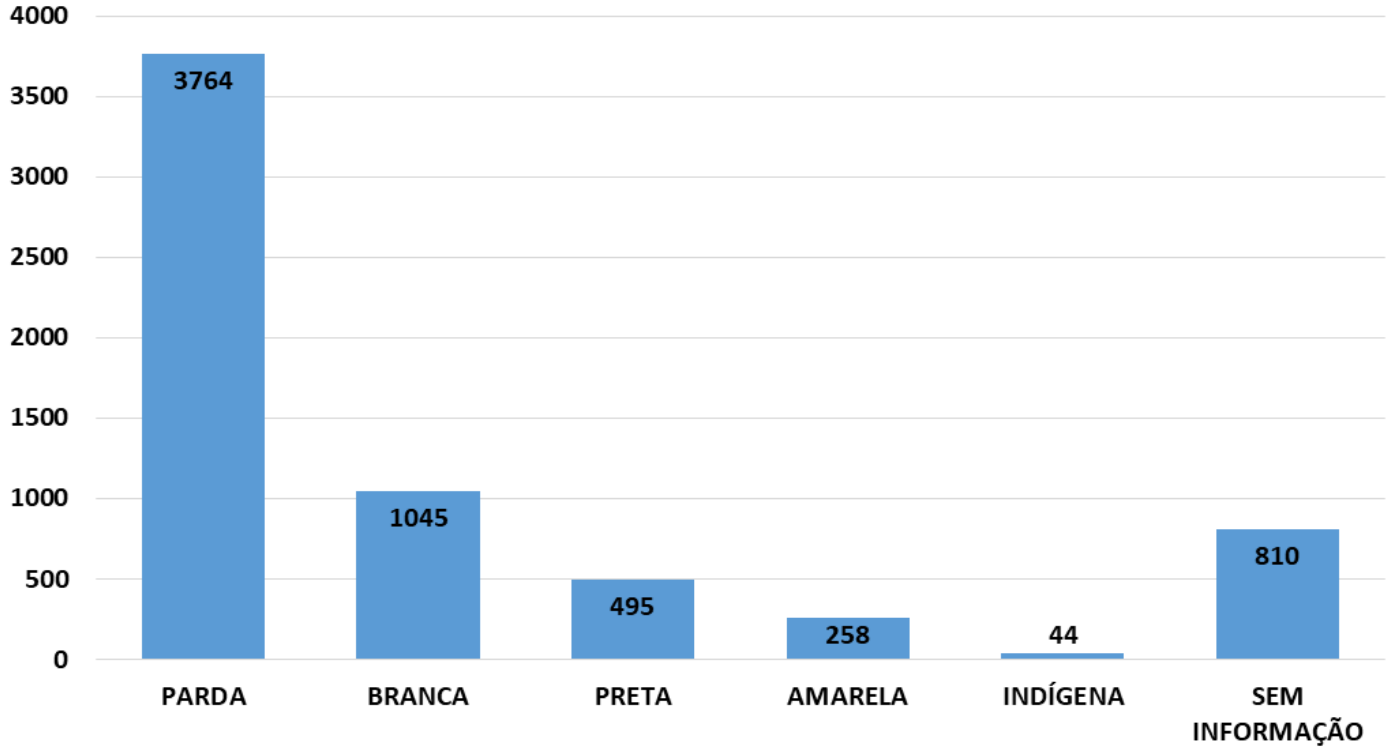

*Dados sujeitos à revisão

MARANHÃO UNIDO CONTRA O CORONAVÍRUS

SECRETARIA DA SAÚDE

GOVERNO DO MARANHÃO

LEITOS

GRANDE ILHA

TAXA DE OCUPAÇÃO DE LEITOS DE UTI EXCLUSIVOS Covid-19***

TOTAL DE LEITOS	271
LEITOS OCUPADOS	253
LEITOS LIVRES	18
% DE OCUPAÇÃO	93,36%

TAXA DE OCUPAÇÃO DE LEITOS CLÍNICOS EXCLUSIVOS Covid-19***

TOTAL DE LEITOS	543
LEITOS OCUPADOS	447
LEITOS LIVRES	96
% DE OCUPAÇÃO	82,32%

***Taxa de ocupação relativa aos leitos SUS disponíveis na rede SES/MA

IMPERATRIZ

TAXA DE OCUPAÇÃO DE LEITOS DE UTI EXCLUSIVOS Covid-19***

TOTAL DE LEITOS	72
LEITOS OCUPADOS	65
LEITOS LIVRES	7
% DE OCUPAÇÃO	90,28%

TAXA DE OCUPAÇÃO DE LEITOS CLÍNICOS EXCLUSIVOS Covid-19***

TOTAL DE LEITOS	194
LEITOS OCUPADOS	131
LEITOS LIVRES	63
% DE OCUPAÇÃO	67,53%

***Taxa de ocupação relativa aos leitos SUS disponíveis na rede SES/MA

DEMAIS REGIÕES

TAXA DE OCUPAÇÃO DE LEITOS DE UTI EXCLUSIVOS Covid-19***

TOTAL DE LEITOS	243
LEITOS OCUPADOS	157
LEITOS LIVRES	86
% DE OCUPAÇÃO	64,61%

TAXA DE OCUPAÇÃO DE LEITOS CLÍNICOS EXCLUSIVOS Covid-19***

TOTAL DE LEITOS	548
LEITOS OCUPADOS	203
LEITOS LIVRES	345
% DE OCUPAÇÃO	37,04%

***Taxa de ocupação relativa aos leitos SUS disponíveis na rede SES/MA

MUNICÍPIOS

Açailândia	4.388	Cantanhede	556	Jenipapo dos Vieiras	1.001
Afonso Cunha	155	Capinzal do Norte	604	João Lisboa	474
Água Doce do MA	672	Carolina	529	Joselândia	496
Alcântara	208	Carutapera	576	Junco do Maranhão	277
Aldeias Altas	974	Caxias	7.431	Lago da Pedra	2.055
Altamira do Maranhão	279	Cedral	182	Lago do Junco	391
Alto Alegre do MA	721	Central do Maranhão	44	Lago dos Rodrigues	495
Alto Alegre do Pindaré	1.717	Centro do Guilherme	399	Lago Verde	555
Alto Parnaíba	650	Centro Novo do Maranhão	788	Lagoa do Mato	1.022
Amapá do MA	78	Chapadinha	3.099	Lagoa Grande do MA	227
Amarante do Maranhão	1.314	Cidelândia	476	Lajeado Novo	354
Anajatuba	669	Codó	2.290	Lima Campos	922
Anapurus	828	Coelho Neto	1.591	Loreto	526
Apicum-Açu	335	Colinas	2.674	Luís Domigues	386
Araguanã	692	Conceição do Lago Açu	178	Magalhães de Almeida	465
Araioses	605	Coroatá	2.621	Maracaçumé	541
Arame	983	Cururupu	1.076	Marajá do Sena	213
Arari	391	Davinópolis	383	Maranhãozinho	535
Axixá	189	Dom Pedro	805	Mata Roma	350
Bacabal	4.141	Duque Bacelar	650	Matinha	341
Bacabeira	280	Esperantinópolis	718	Matões	804
Bacuri	429	Estreito	3.192	Matões do Norte	235
Bacurituba	111	Feira Nova do MA	1.302	Milagres do Maranhão	239
Balsas	7.902	Fernando Falcão	836	Mirador	890
Barão de Grajaú	255	Formosa da Serra Negra	1.080	Miranda do Norte	675
Barra do Corda	4.777	Fortaleza dos Nogueiras	895	Mirinzal	221
Barreirinhas	1.585	Fortuna	1.178	Monção	1.408
Bela Vista do Maranhão	180	Godofredo Viana	90	Montes Altos	651
Belágua	282	Gonçalves Dias	805	Morros	202
Benedito Leite	268	Governador Archer	331	Nina Rodrigues	372
Bequimão	269	Governador Edison Lobão	586	Nova Colinas	306
Bernardo do Mearim	205	Governador Eugênio Barros	532	Nova Iorque	84
Boa Vista do Gurupi	14	Governador Luiz Rocha	200	Nova Olinda do MA	449
Bom Jardim	1.116	Governador Newton Bello	672	Olho D´água das Cunhãs	641
Bom Jesus das Selvas	2.264	Governador Nunes Freire	741	Olinda Nova do MA	423
Bom Lugar	375	Graça Aranha	123	Paço do Lumiar	766
Brejo	765	Grajaú	3.770	Palmerândia	44
Brejo de Areia	280	Guimarães	303	Paraibano	752
Buriti	742	Humberto de Campos	1.354	Parnarama	917
Buriti Bravo	1.100	Icatu	219	Passagem Franca	1.244
Buriticupu	2.831	Igarapé do Meio	464	Pastos Bons	674
Buritirana	280	Igarapé Grande	1.414	Paulino Neves	186
Cachoeira Grande	207	Imperatriz	13.353	Paulo Ramos	921
Cajapió	68	Itaipava do Grajaú	607	Pedreiras	2.427
Cajari	140	Itapecuru Mirim	1.678	Pedro do Rosário	92
Campestre do Maranhão	818	Itinga do Maranhão	706	Penalva	435
Candido Mendes	92	Jatobá	87	Peri Mirim	212

*Dados sujeitos à revisão

MUNICÍPIOS

Peritoró	404
Pindaré Mirim	921
Pinheiro	2.669
Pio XII	1.103
Pirapemas	358
Poção de Pedras	1.426
Porto Franco	1.397
Porto Rico do MA	222
Presidente Dutra	1.574
Presidente Juscelino	47
Presidente Médici	319
Presidente Sarney	196
Presidente Vargas	161
Primeira Cruz	58
Raposa	701
Riachão	1.453
Ribamar Fiquene	328
Rosário	411
Sambaíba	328
Santa Filomena do MA	50
Santa Helena	1.796
Santa Inês	6.086
Santa Luzia	4.021
Santa Luzia do Paruá	733
Santa Quitéria do MA	491
Santa Rita	578
Santana do MA	189
Santo Amaro	165
Santo Antônio dos Lopes	1.077
São Benedito do Rio Preto	1.161
São Bento	717
São Bernardo	928
São Domingos do Azeitão	177
São Domingos do MA	1.789
São Fêlix de Balsas	228
São Francisco do Brejão	448
São Francisco do MA	387
São João Batista	159
São João do Caru	446
São João do Paraíso	227
São João do Sóter	803
São João dos Patos	1.774
São José de Ribamar	1.890
São José dos Basílios	517
São Luís	35.003
São Luís Gonzaga do MA	1.082
São Mateus do Maranhão	1.516
São Pedro da Água Branca	518
São Pedro dos Crentes	315
São Raimundo das Mangabeiras	1.843
São Raimundo do Doca Bezerra	94
São Roberto	295
São Vicente Ferrer	218
Satubinha	249
Senador Alexandre Costa	463
Senador La Rocque	270
Serrano do Maranhão	206
Sítio Novo	1.623
Sucupira do Norte	173
Sucupira do Riachão	198
Tasso Fragoso	696
Timbiras	499
Timon	5.738
Trizidela do Vale	818
Tufilândia	214
Tuntum	1.624
Turiaçu	257
Turilândia	394
Tutóia	1.135
Urbano Santos	1.715
Vargem Grande	877
Viana	311
Vila Nova dos Martírios	439
Vitória do Mearim	1.053
Vitorino Freire	1.953
Zé Doca	4.697

Na revisão de dados no sistema, em razão de mudança de domicílio de paciente, três casos de São Luís foram transferidos, sendo um para Porto Rico do Maranhão, um para Alto Alegre do Pindaré e outro para Vargem Grande; Três casos de Imperatriz foram transferidos, sendo um para Bom Jesus das Selvas, um para Buriticupu e outro para Amarante do Maranhão e um caso de Bacabal foi transferido para Paulo Ramos.

EVOLUÇÃO CORONAVÍRUS NO ESTADO DO MARANHÃO

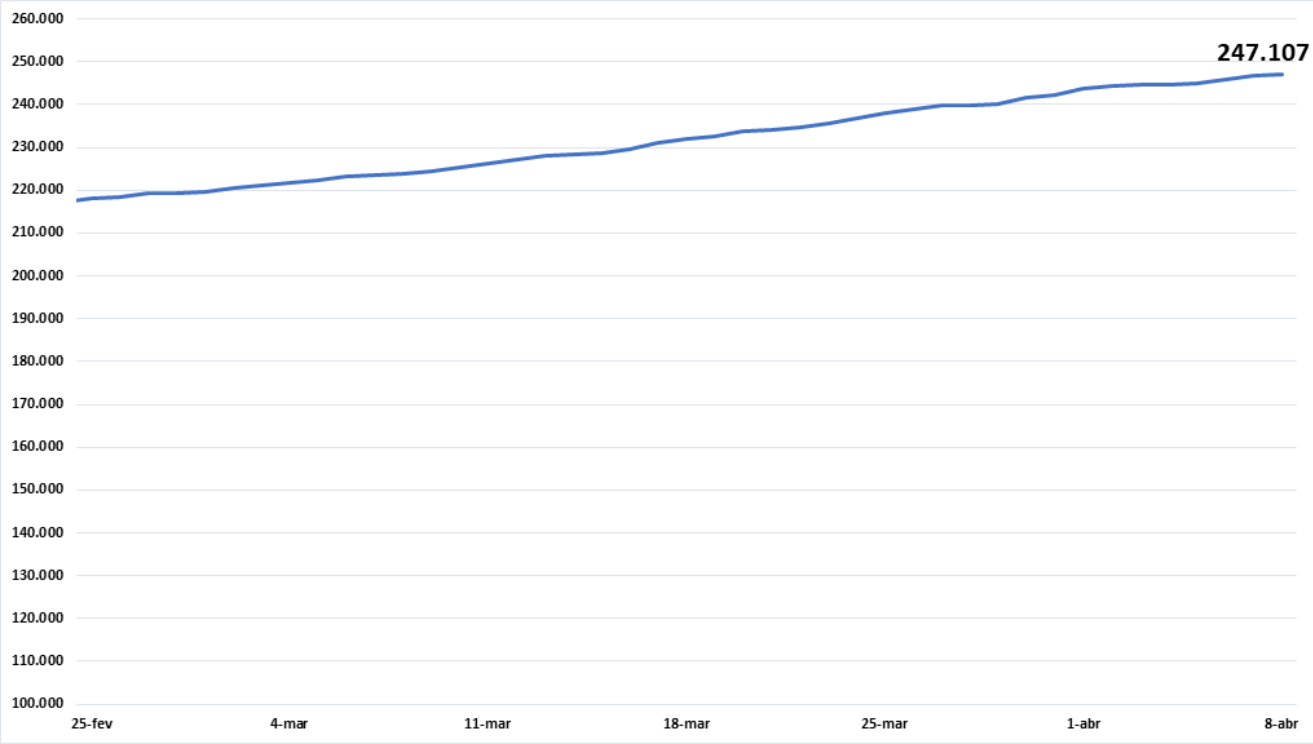

CASOS NOVOS COVID-19 SEGUNDO DATA, MA

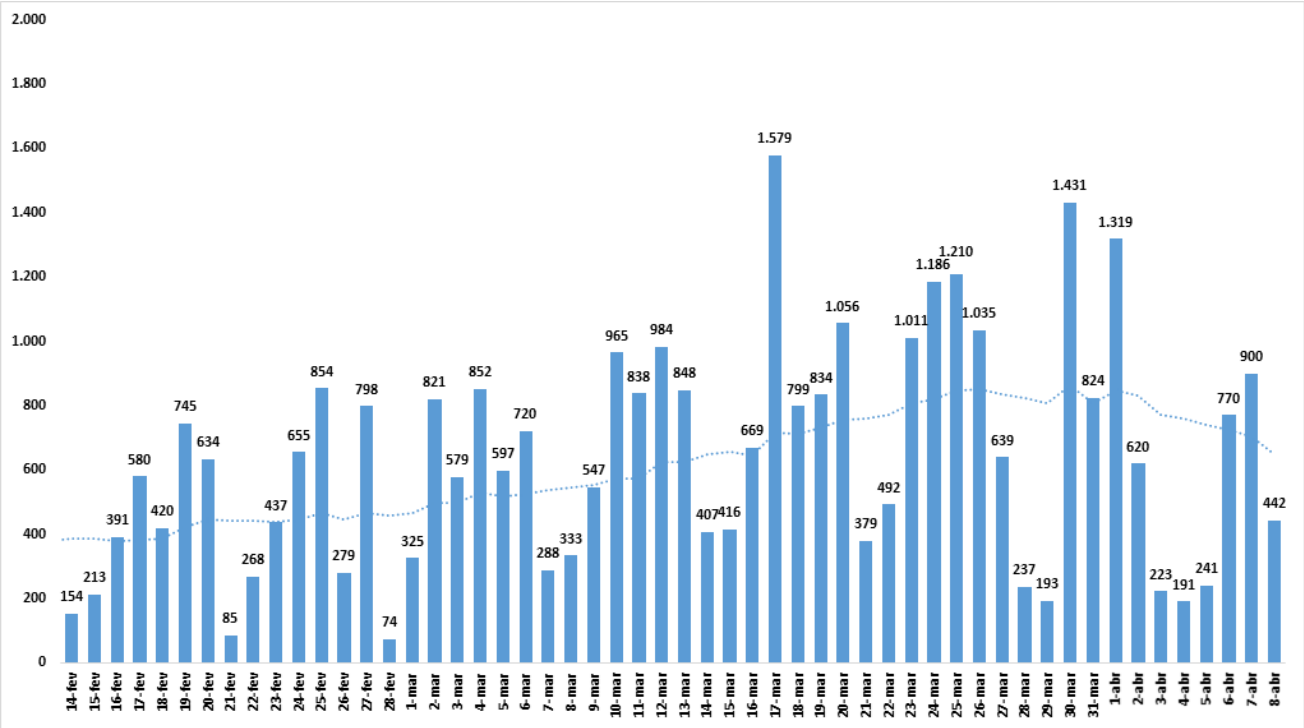

ÓBITOS

CONTAGEM POR SEXO

MASCULINO **3846**

FEMININO **2570**

% PERCENTUAL DE CASOS CONFIRMADOS POR SEXO

60% MASCULINO

40% FEMININO

NÚMERO DE CASOS CONFIRMADOS POR FAIXA ETÁRIA

Faixa Etária	Casos
0 a 9 Anos	25
10 a 19 Anos	23
20 a 29 Anos	84
30 a 39 Anos	230
40 a 49 Anos	417
50 a 59 Anos	724
60 a 70 Anos	1457
Mais de 70	3456
TOTAL	6416

*Dados sujeitos à revisão

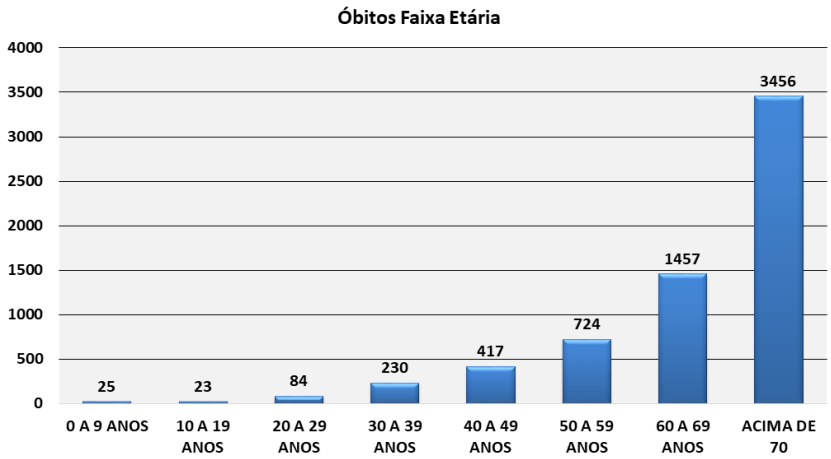

COMORBIDADES

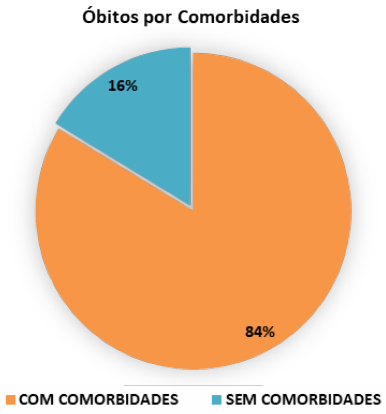

SEM COMORBIDADES **1072**

COM COMORBIDADES **5344**

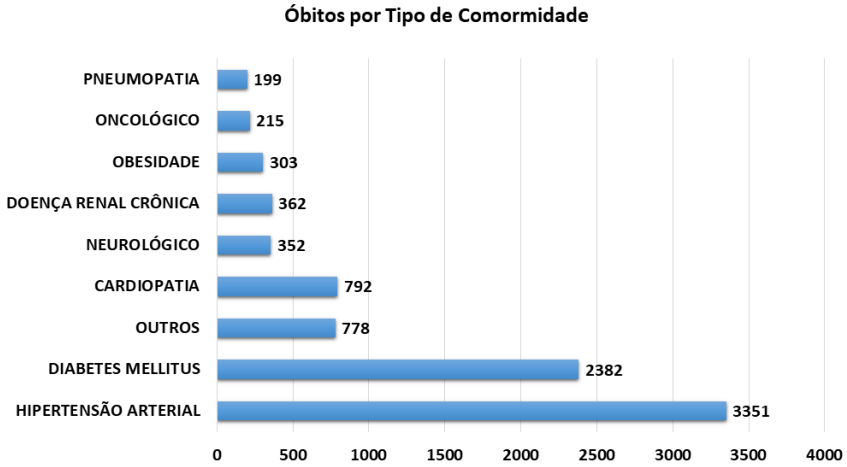

*Um óbito poderá ter mais de uma comorbidade

TAXA DE LETALIDADE COVID19 MA

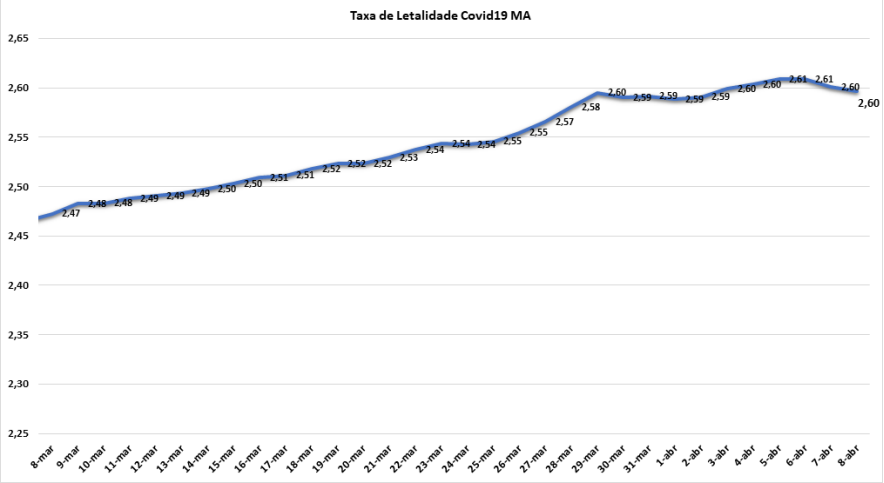

ÓBITOS ACUMULADOS

N° de óbitos por Covid-19 por dia e acumulado, segundo data de falecimento, Maranhão, 2020*

	7-mar	8-mar	9-mar	10-mar	11-mar	12-mar	13-mar	14-mar	15-mar	16-mar	17-mar	18-mar	19-mar	20-mar	21-mar	22-mar	23-mar	24-mar	25-mar	26-mar	27-mar	28-mar	29-mar	30-mar	31-mar	1-abr	2-abr	3-abr	4-abr	5-abr	6-abr	7-abr	8-abr
ÓBITOS ACUMULADOS	5.509	5.534	5.571	5.595	5.627	5.657	5.684	5.705	5.728	5.759	5.803	5.839	5.871	5.898	5.923	5.954	5.993	6.022	6.060	6.107	6.151	6.192	6.232	6.258	6.282	6.308	6.330	6.355	6.372	6.391	6.412	6.416	6.416

ACUMULADO ATÉ **08/04/21**

EVOLUÇÃO DE ÓBITOS POR DATA

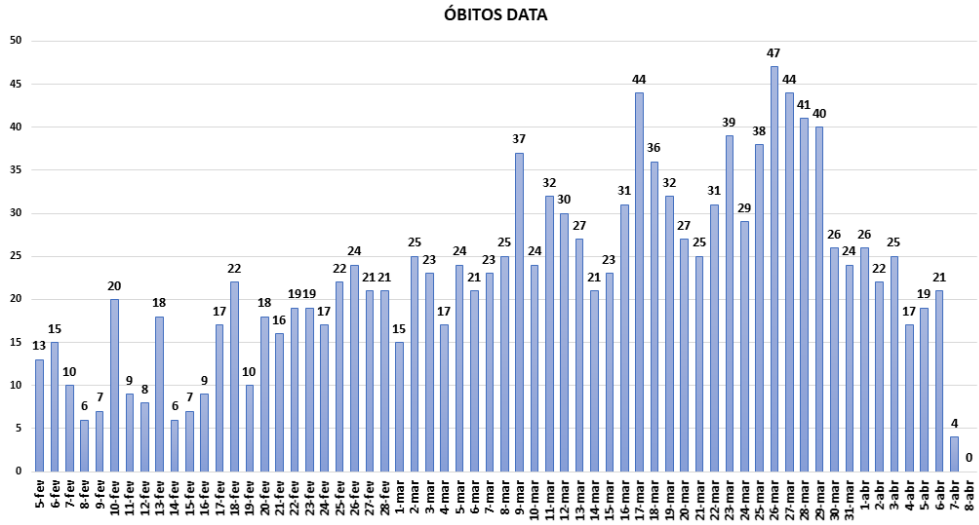

NOVOS ÓBITOS CONFIRMADOS NAS ÚLTIMAS 24H

MARANHÃO UNIDO CONTRA O CORONAVÍRUS

SECRETARIA DA SAÚDE

GOVERNO DO MARANHÃO

GOVERNO COM POVO O MARANHÃO NOVO! NOVO!

AÇÕES DA SUVISA DE ENFRENTAMENTO AO COVID – 19

Estabelecimento fiscalizados
17/03/2020 a 05/04/2021

Academias	187
Assistência e tecnologias	393
Bancos e Lotéricas	185
Barreiras sanitárias (Aeroporto)	121
Barreiras sanitárias (Trânsito)	46
Clínica e Hospitais	494
Construção	141
Educação	151
Estética	533
Farmácias	422
Funerárias	20
Hotéis	47
Lanchonetes	633
Lazer	38
Livrarias	98
Manutenção e Transporte	162
Moda	1601
Movéis	177
Óticas	125
Outros	452
Restaurante e Bares	1177
Supermercado	967
Variedades	505

*Os estabelecimentos proibidos de funcionamento foram fechados e aqueles autorizados orientados quanto às normas sanitárias a serem seguidas.

Total de ações de enfrentamento da COVID 19 da Vigilância Sanitária Estadual
17/03/2020 a 05/04/2021

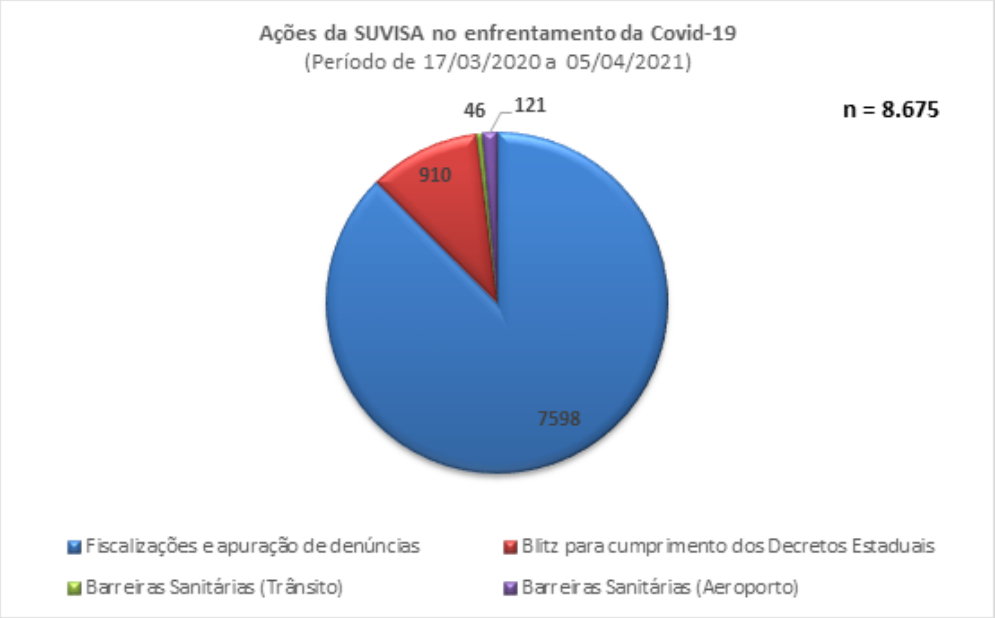

MARANHÃO UNIDO CONTRA O CORONAVÍRUS

SECRETARIA DA SAÚDE | GOVERNO DO MARANHÃO

Relatório de mobilidade comunitária

Estado do Maranhão

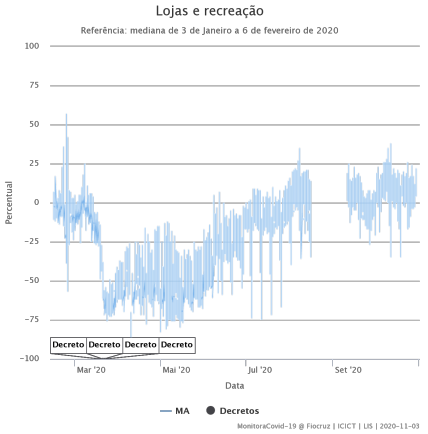

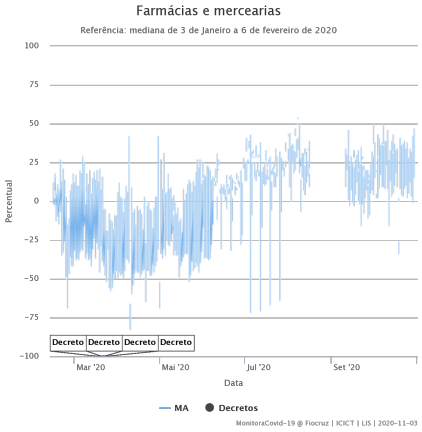

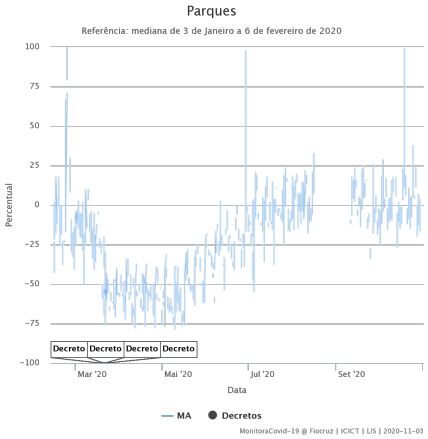

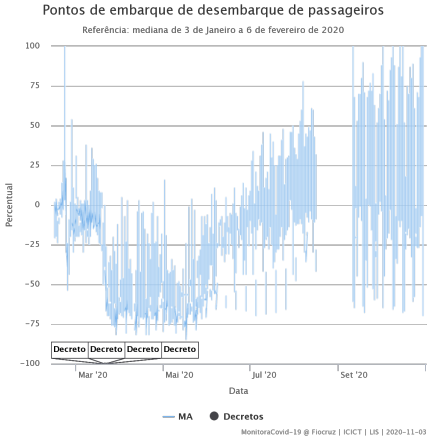

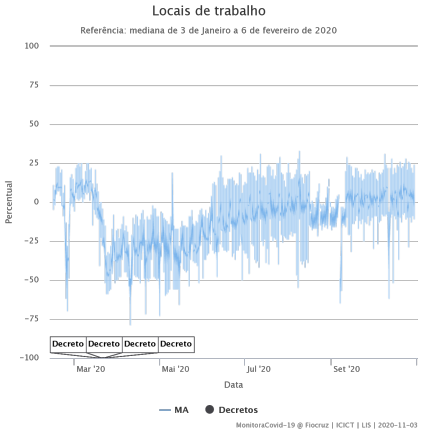

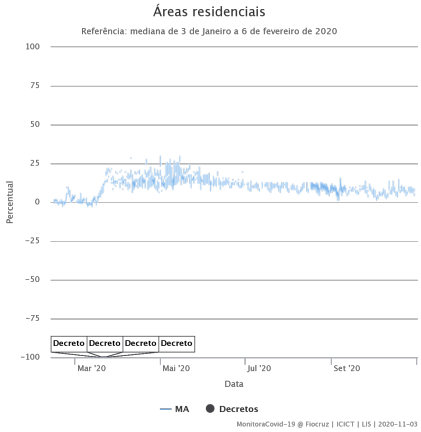

Nesta página são apresentadas algumas das medidas de combate a epidemia, por meios de decretos, leis e instrumentos jurídicos nos estados.

As linhas dos gráficos refletem o fluxo de pessoas em diversos tipos de locais captadas pelo Google e apresentadas nos Relatórios de Mobilidade Comunitária, utilizando dados do Google Maps enviados passivamente para a plataforma.

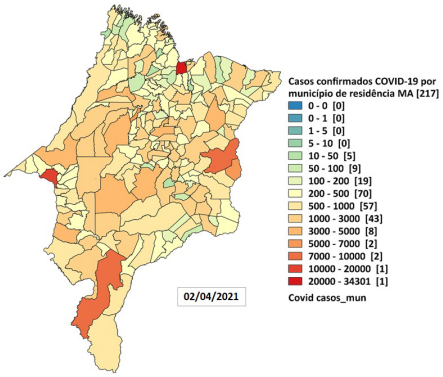

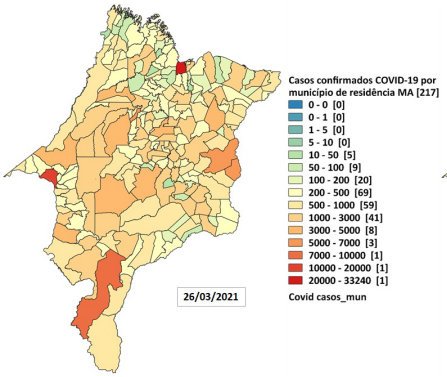

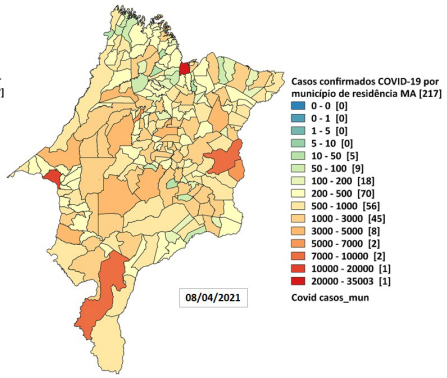

Distribuição espacial dos casos confirmados de Covid-19, segundo município de residência, Maranhão, 2020

MARANHÃO UNIDO CONTRA O CORONAVÍRUS

SECRETARIA DA SAÚDE

GOVERNO DO MARANHÃO

GOVERNO COM POVO O MARANHÃO NUM CAMINHO NOVO!

Notificações SIVEP Gripe por Semana Epidemiológica no Maranhão - 2020

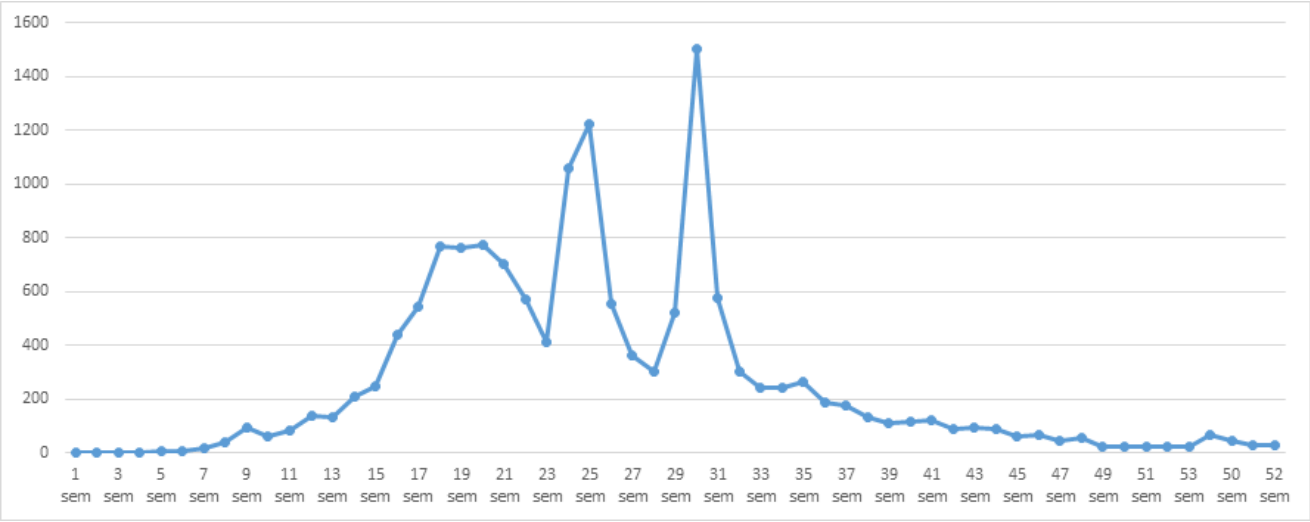

*Dados sujeitos à atualização

Notificações SIVEP Gripe por Semana Epidemiológica no Maranhão - 2021

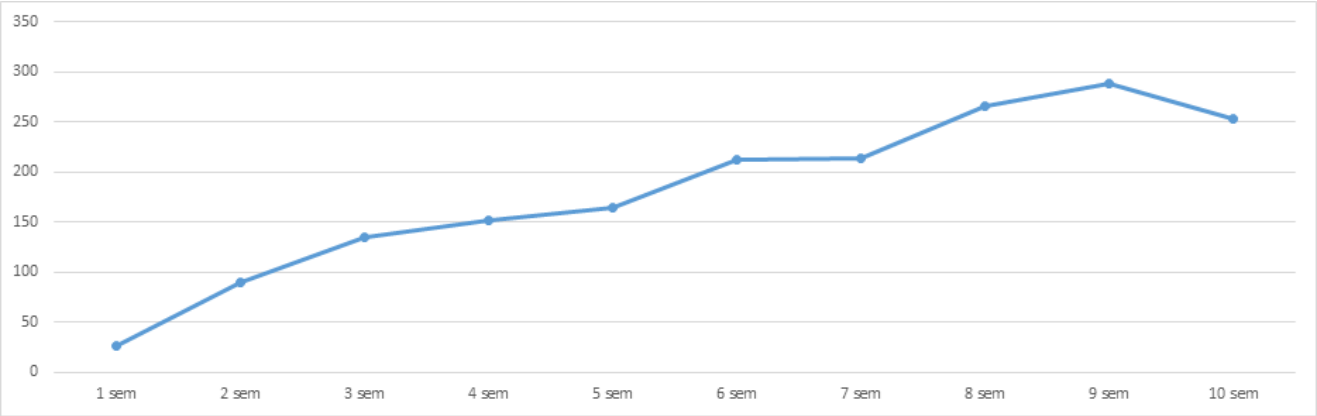

FONTE: SIVEP_GRIPE

*Dados sujeitos à atualização

Definições Operacionais

DEFINIÇÃO DE CASO SUSPEITO PARA INVESTIGAÇÃO DE CORONAVÍRUS

SÍNDROME GRIPAL (SG)
Indivíduo com quadro respiratório agudo, caracterizado por sensação febril ou febre, mesmo que relatada, acompanhada de tosse OU dor de garganta OU coriza.

SÍNDROME RESPIRATÓRIA AGUDA GRAVE (SRAG)
SG que apresente: dispneia/desconforto respiratório OU pressão persistente no tórax OU saturação de O^2 menor que 95% em ar ambiente OU coloração azulada dos lábios ou rosto.

DEFINIÇÃO DE CASO CONFIRMADO DE COVID- 2019

LABORATORIAL: Caso suspeito de SG ou SRAG com resultado positivo em RT-PCR em tempo real ou resultado positivo para anticorpos IgM e/ou IgG diante da realização de teste rápido ou sorologia clássica para detecção de anticorpos para o SARS-CoV-2.

CLÍNICO-EPIDEMIOLÓGICO: Caso suspeito de SG ou SRAG com histórico de contato próximo ou domiciliar com caso confirmado laboratorialmente por COVID-19 nos últimos 7 dias antes do aparecimento dos sintomas e para o qual não foi possível realizar a investigação laboratorial específica.

Quadro Explicativo

- **Caso confirmado:** Positivo na testagem (RT-PCR, teste rápido ou sorológico)
- **Caso descartado:** Negativo na testagem (RT-PCR, teste rápido ou sorológico)
- **Caso suspeito:** Paciente sintomático aguardando resultado de teste
- **Fontes**
  - Gerenciador de Ambiente Laboratorial
  - eSUS-VE - DATASUS
  - Notifica COVID-19 Maranhão
- **Óbitos:** Pacientes com resultados positivos e atestado de óbito para Síndrome Respiratória Aguda Grave - Covid-19
- **Fontes**
  - Gerenciador de Ambiente Laboratorial
  - Sistema de Informação de Mortalidade (SIM - DATASUS)
- **Taxa de ocupação de leitos:** Número de leitos ocupados (UTI/Enfermaria) dividido pelo número total de leitos disponíveis. A extratificação é dividida em Grande Ilha, Imperatriz e Demais Regiões apenas da rede estadual de saúde.
- **Fonte**
  - Central de Informação de Leitos (CIL)

O que você precisa saber e fazer para prevenir o contágio:

LAVE AS MÃOS COM ÁGUA E SABÃO COM FREQUÊNCIA OU HIGIENIZE COM ÁLCOOL EM GEL 70%

AO TOSSIR OU ESPIRRAR, CUBRA NARIZ E BOCA COM O BRAÇO/COTOVELO OU LENÇO DESCARTÁVEL

NÃO COMPARTILHE OBJETOS DE USO PESSOAL COMO TALHERES, TOALHAS, PRATOS E COPOS

SE ESTIVER DOENTE, EVITE CONTATO FÍSICO COM OUTRAS PESSOAS E FIQUE EM CASA ATÉ MELHORAR

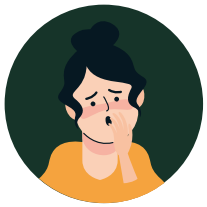

EVITE TOCAR OLHOS, NARIZ E BOCA. AO TOCAR, LAVE SEMPRE AS MÃOS

EVITE AGLOMERAÇÕES E MANTENHA OS AMBIENTES VENTILADOS